J.S. Bach - Church Cantatas BWV 109
Free Public Domain Sheet Music - Courtesy of http://www.SheetMusicFox.com

J.S. Bach

Cantata No. 109

Ich glaube, lieber Herr, hilf meinem Unglauben

1. Coro

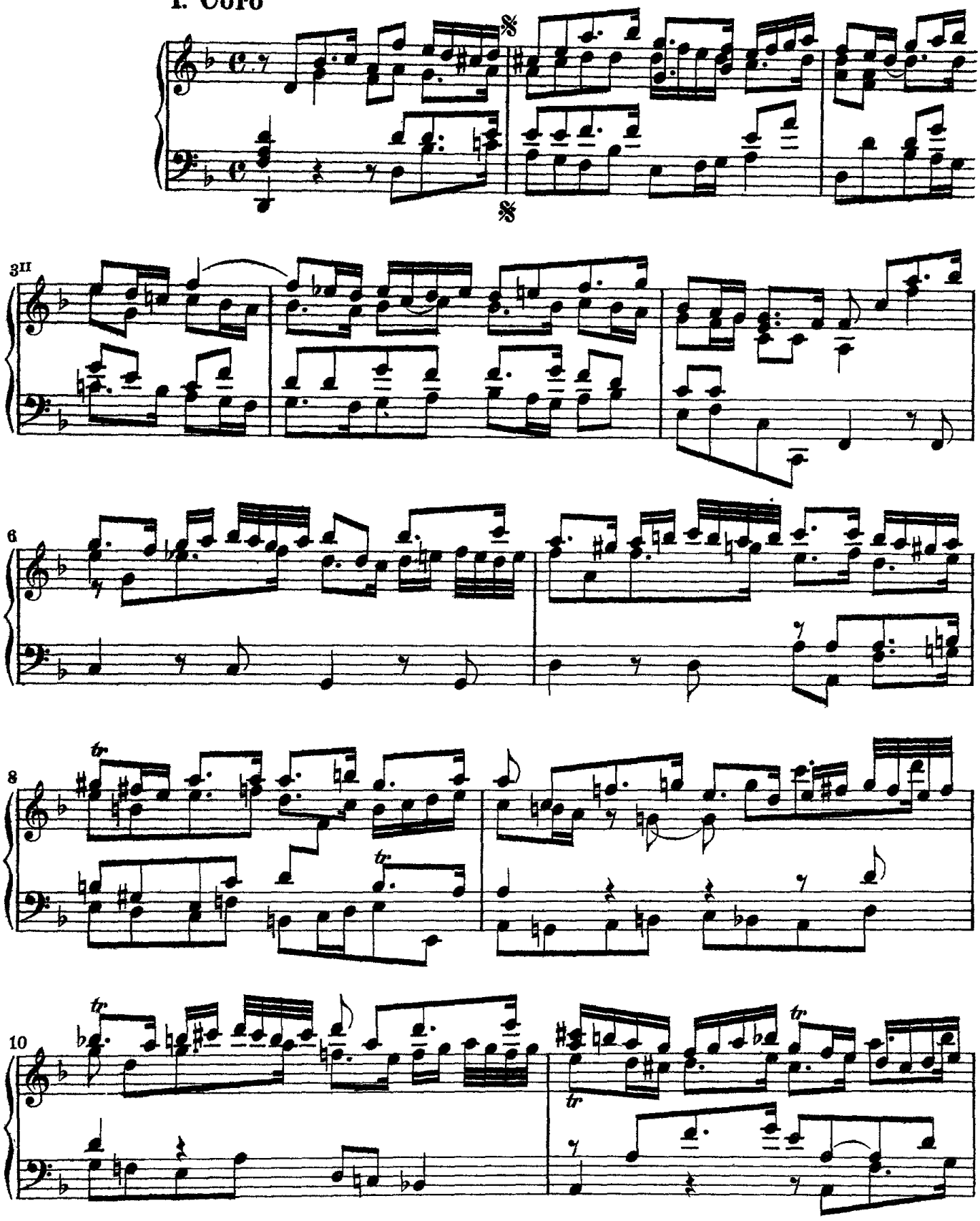

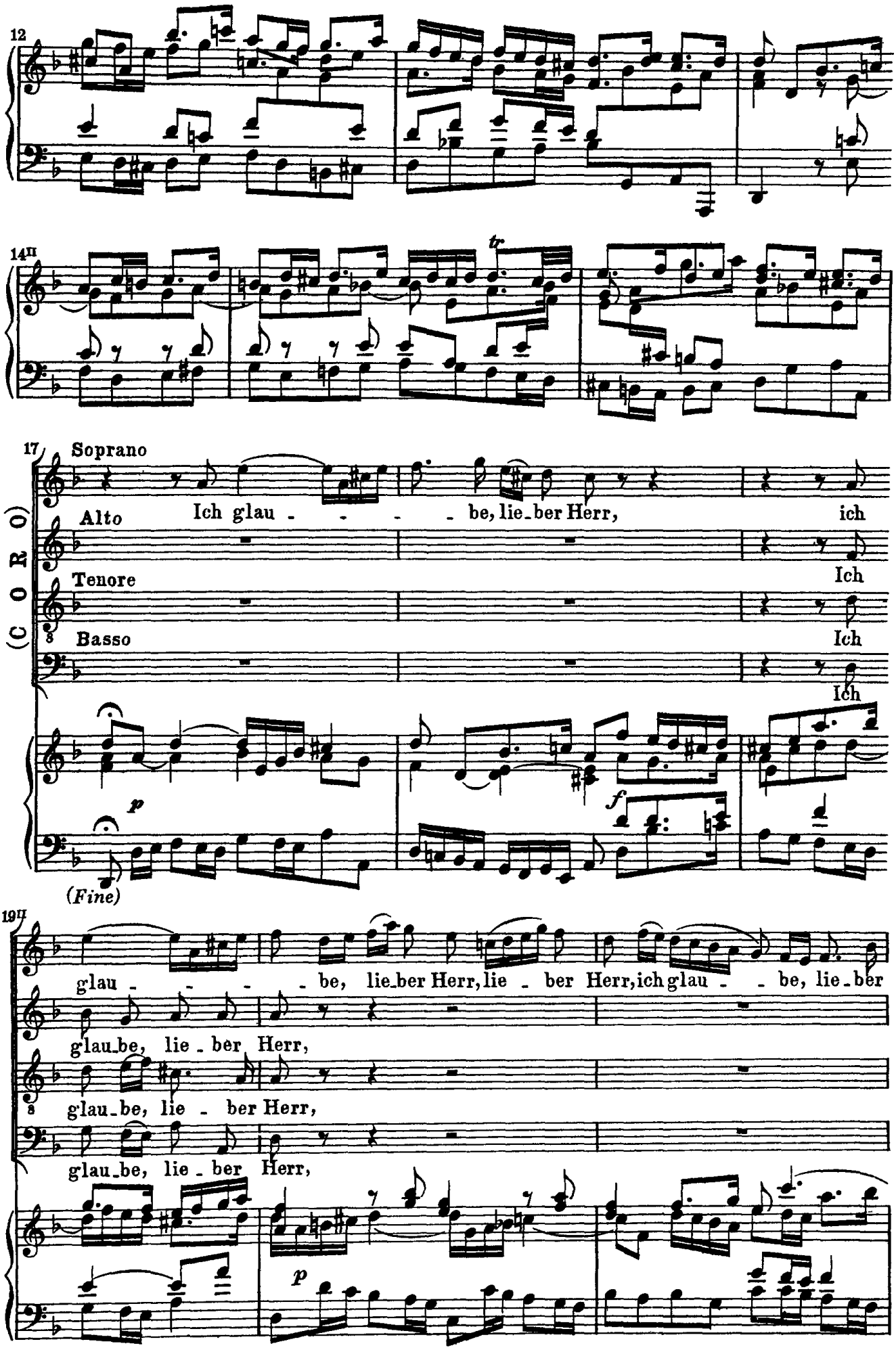
12
14
17
Soprano
Alto
Ich glau - - - - be, lie_ber Herr, ich
Tenore
Ich
Basso
Ich
Ich
(C O R O)
p
f
(Fine)
19
glau - - - - be, lie_ber Herr, lie - ber Herr, ich glau - - be, lie_ber
glau_be, lie - ber Herr,
glau_be, lie - ber Herr,
glau_be, lie - ber Herr,
p

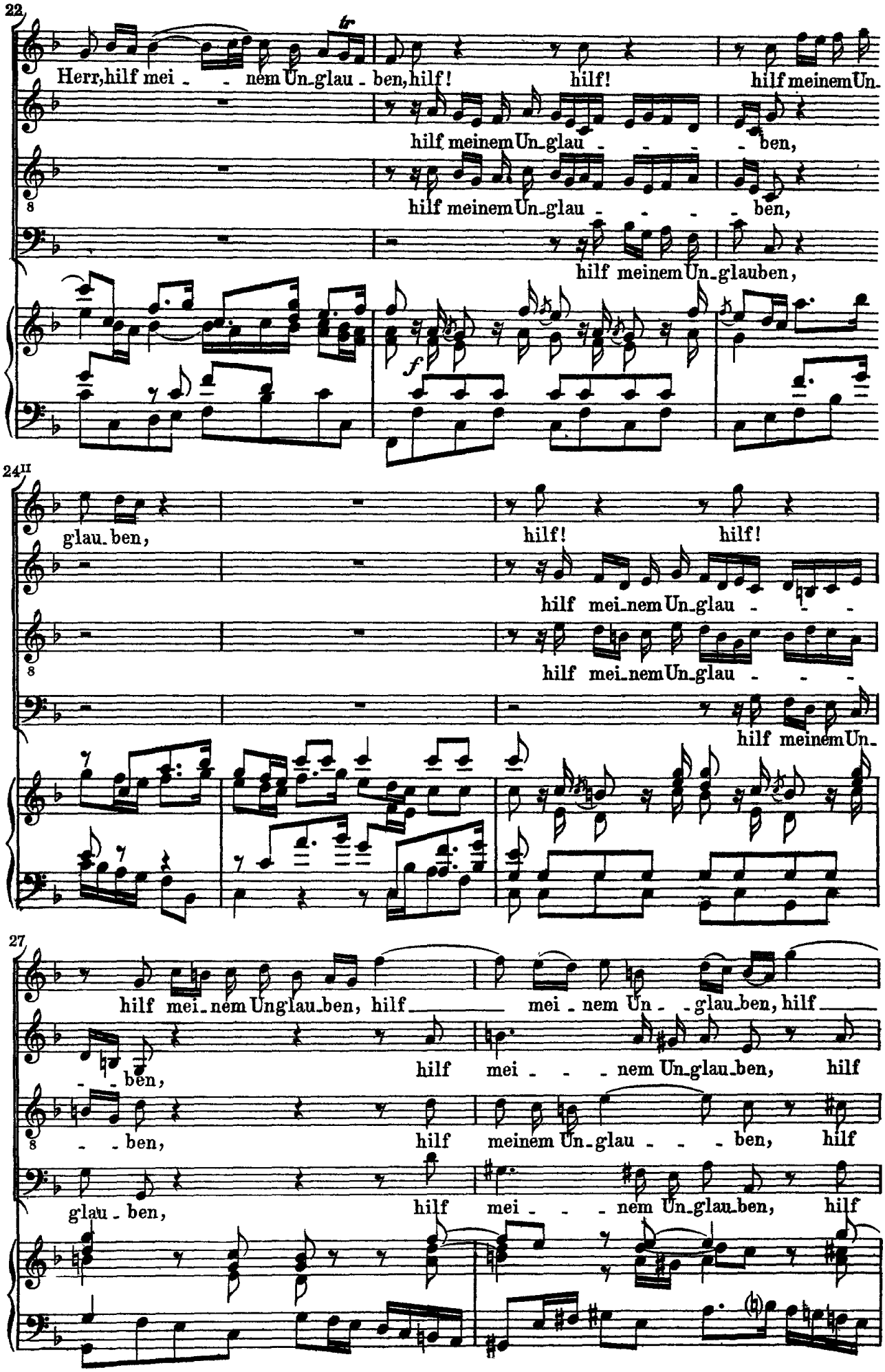
22
Herr, hilf mei - - nem Un-glau - ben, hilf!
hilf!
hilf meinem Un-
hilf meinem Un-glau - - - - ben,
hilf meinem Un-glau - - - - ben,
hilf meinem Un-glauben,
f
24II
glau-ben,
hilf!
hilf!
hilf mei-nem Un-glau - - -
hilf mei-nem Un-glau - - -
hilf meinem Un-
27
hilf mei-nem Unglau-ben, hilf
mei - nem Un - - glau-ben, hilf
- - ben,
hilf mei - - - nem Un-glau-ben, hilf
- - ben,
hilf meinem Un-glau - - - ben, hilf
glau - ben,
hilf mei - - - nem Un-glau-ben, hilf

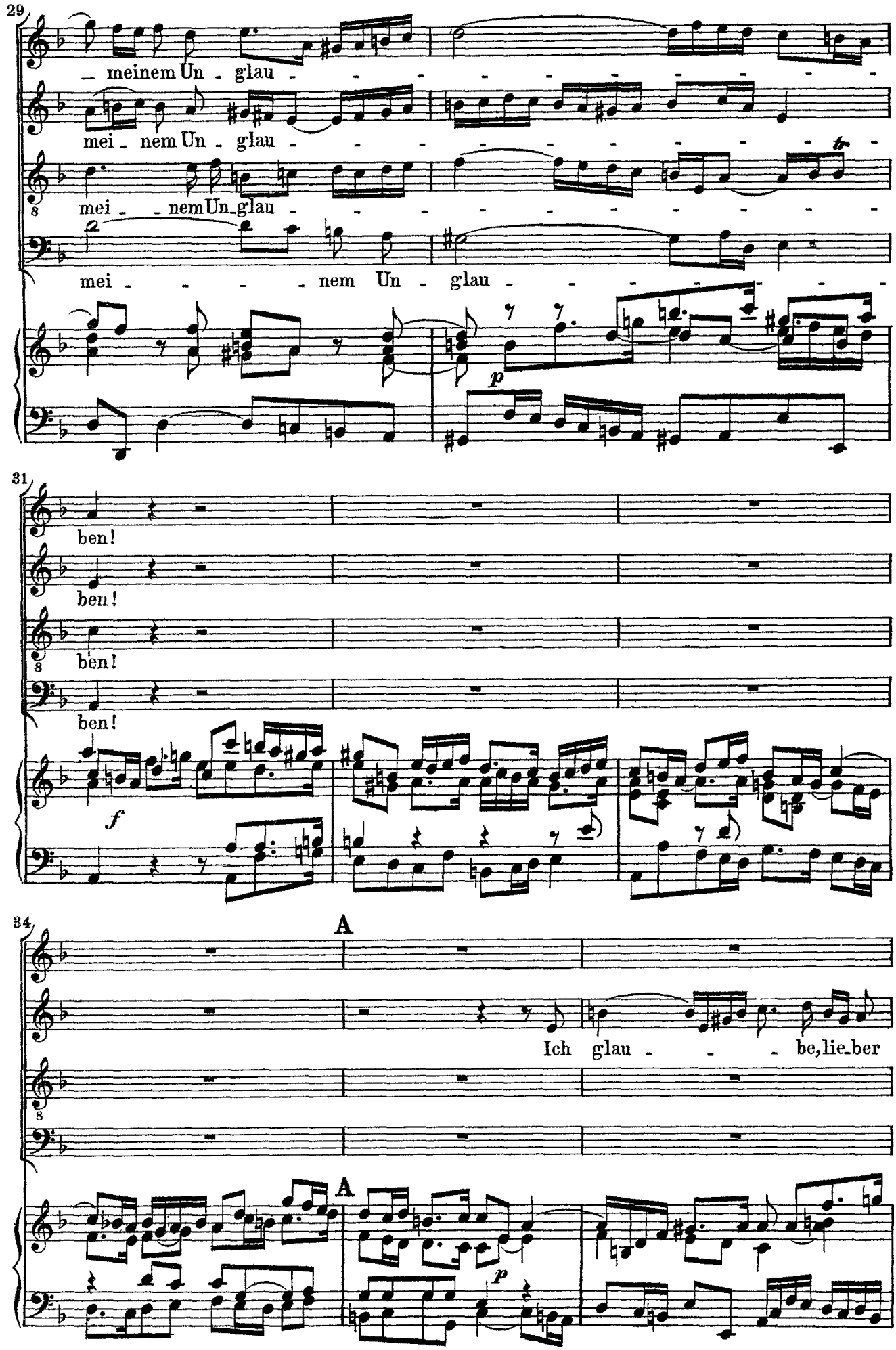
29
meinem Un - glau -
mei - nem Un - glau -
mei - nem Un - glau -
mei - - - - nem Un - glau -
p
31
ben!
ben!
ben!
ben!
f
34
A
Ich glau - - - be, lie - ber
A
p

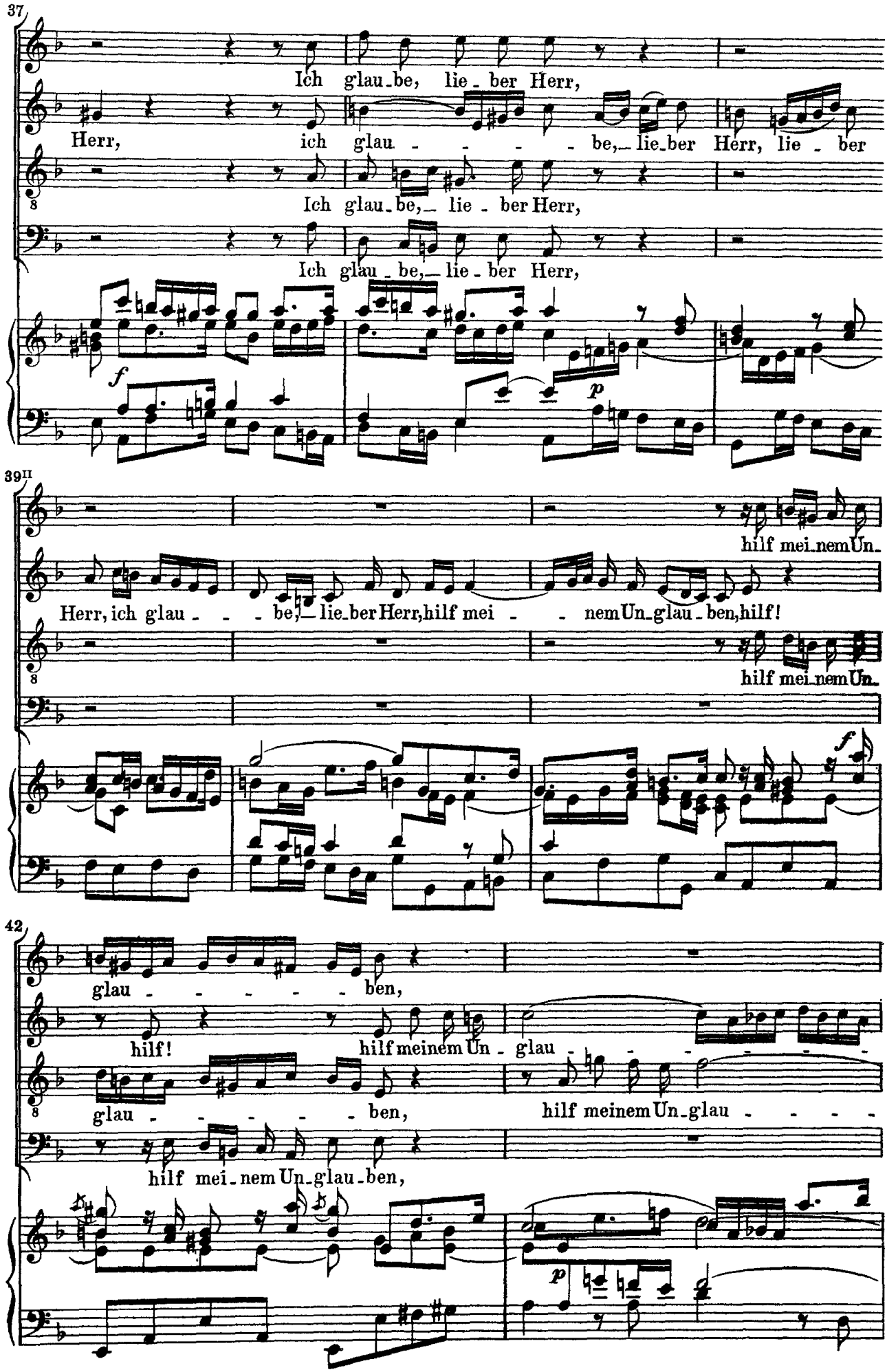
37
Ich glau_be, lie_ber Herr,
Herr, ich glau_ _ _ _ be, lie_ber Herr, lie_ber
Ich glau_be, lie_ber Herr,
Ich glau_be, lie_ber Herr,
f
p
39II
hilf mei_nem Un_
Herr, ich glau_ _ _ be, lie_ber Herr, hilf mei_ _ nem Un_glau_ben, hilf!
hilf mei_nem Un_
f
42
glau_ _ _ _ _ ben,
hilf!
hilf meinem Un_glau_ _ _ _ _ _
glau_ _ _ _ _ ben,
hilf meinem Un_glau_ _ _ _
hilf mei_nem Un_glau_ben,
p

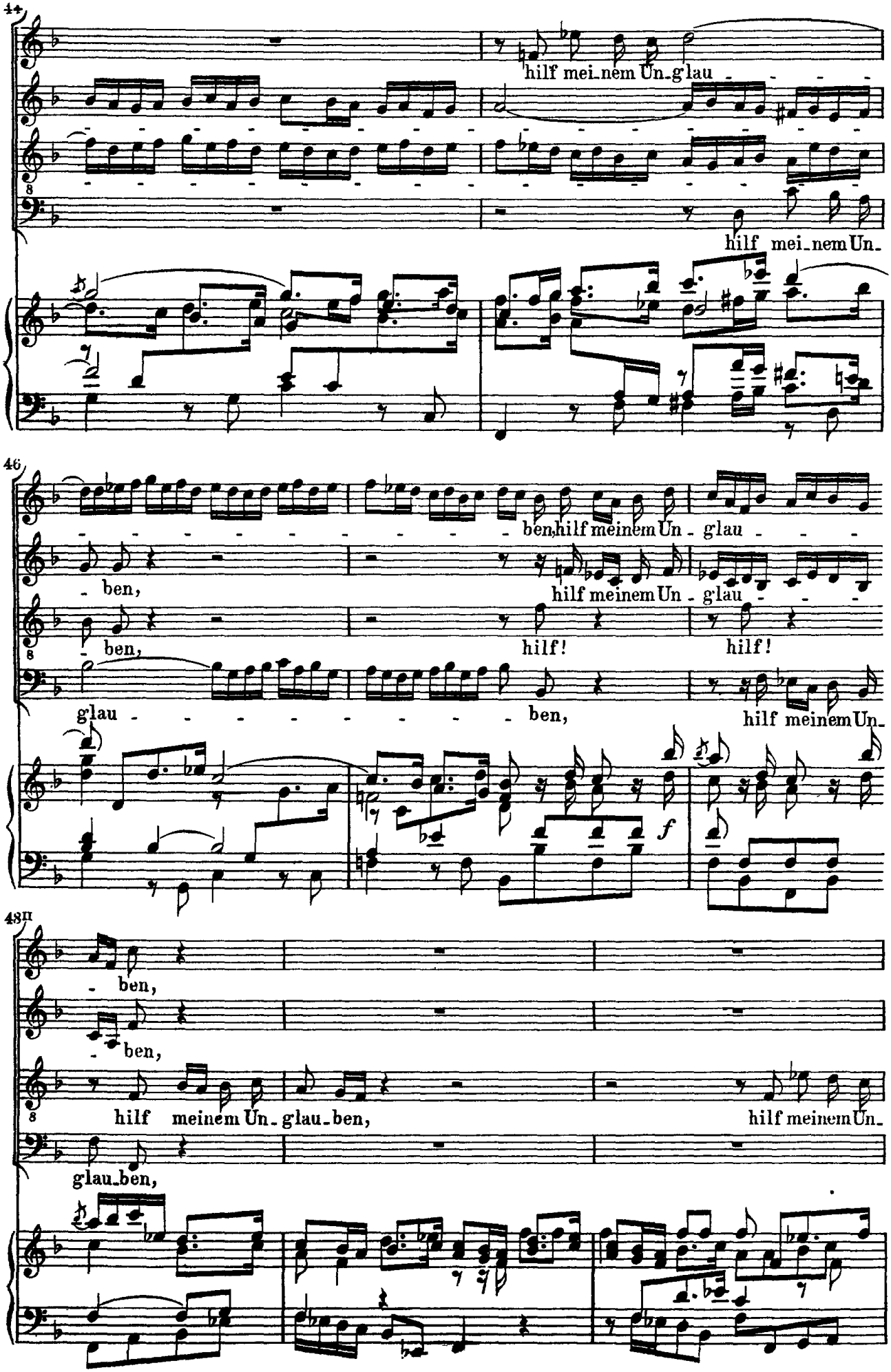
44
hilf mei_nem Un_g'lau
hilf mei_nem Un_
46
ben, hilf meinem Un_glau
ben,
hilf meinem Un_glau
ben,
hilf!
hilf!
glau
ben,
hilf meinem Un_
f
48II
ben,
ben,
hilf meinem Un_glau_ben,
hilf meinem Un_
glau_ben,

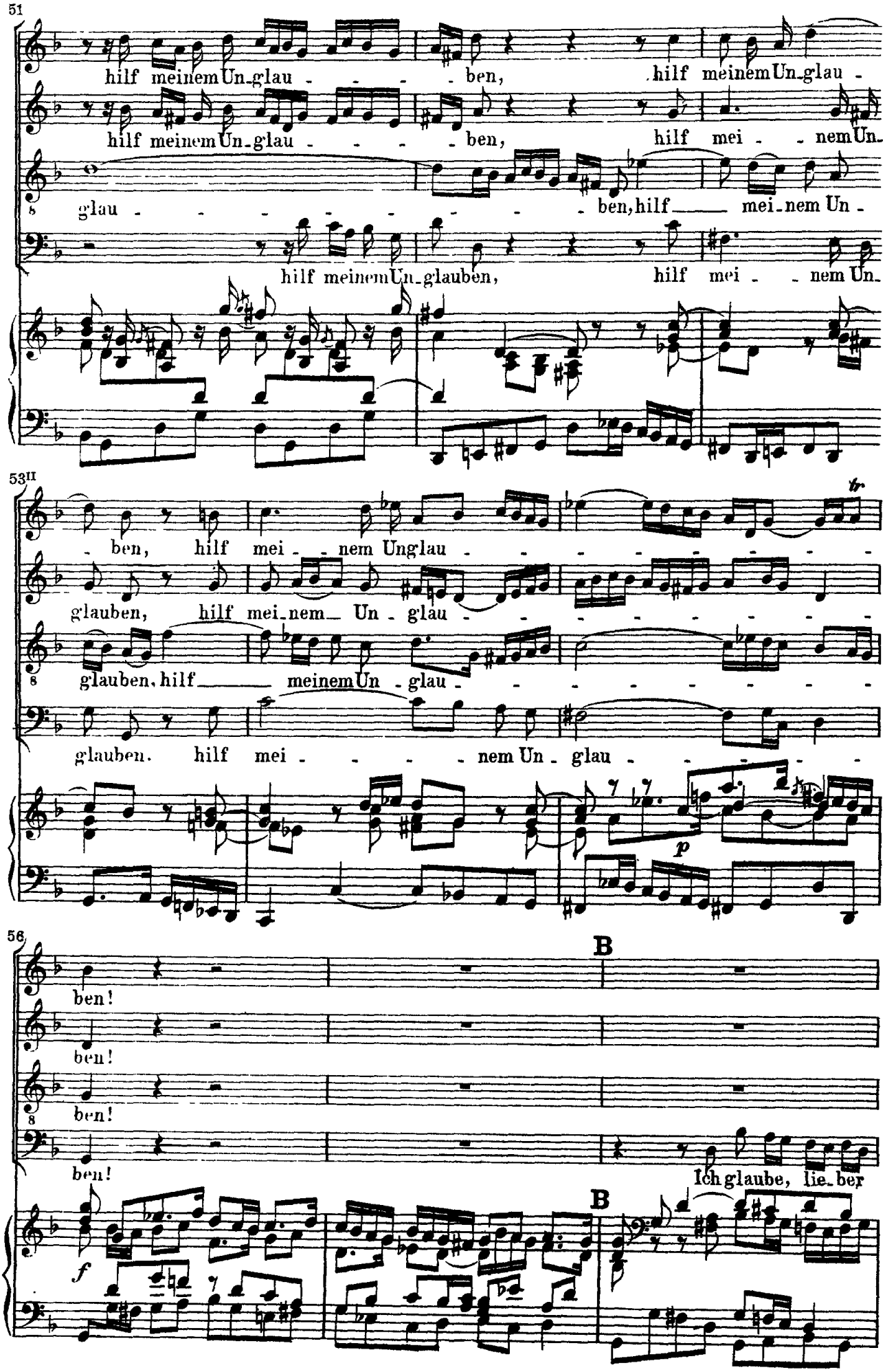
51
hilf meinem Un-glau - - - - ben,
hilf meinem Un-glau -
hilf meinem Un-glau - - - - ben,
hilf mei - - nem Un-
glau - - - - - - - - - ben, hilf mei-nem Un -
hilf meinem Un-glauben,
hilf mei - - nem Un-
53II
- ben, hilf mei - - nem Unglau - - - - - - - -
glauben, hilf mei-nem Un - glau - - - - - - - -
glauben, hilf meinem Un - glau - - - - - - - -
glauben. hilf mei - - - - nem Un - glau - - - - -
tr
p
56
B
ben!
ben!
ben!
ben!
Ich glaube, lie-ber
B
f

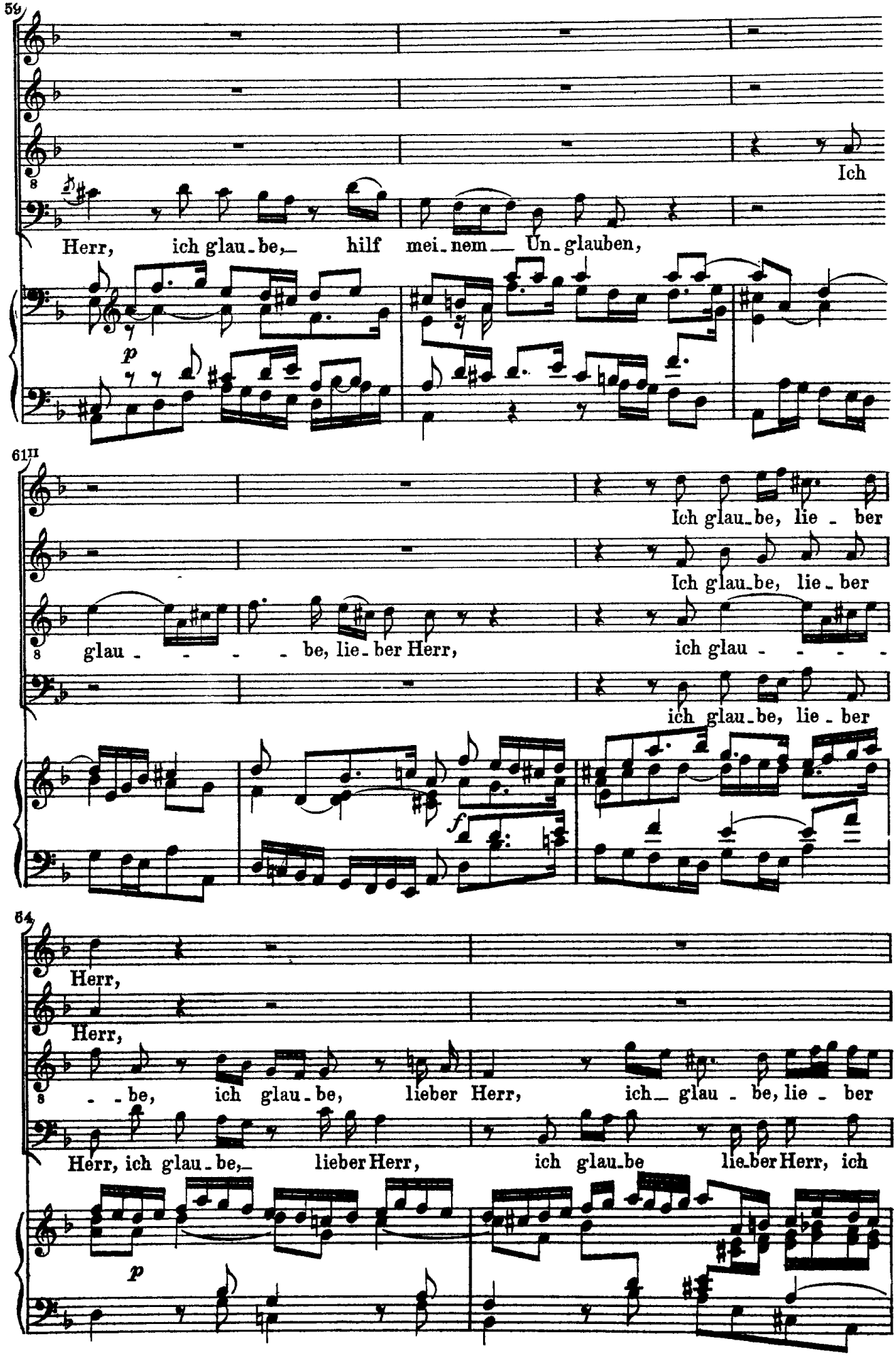
59
Ich
Herr, ich glau-be, hilf mei-nem Un-glauben,
p
61II
Ich glau-be, lie-ber
Ich glau-be, lie-ber
glau- - - - be, lie-ber Herr,
ich glau- - - -
ich glau-be, lie-ber
f
64
Herr,
Herr,
-be, ich glau-be, lieber Herr, ich glau-be, lie-ber
Herr, ich glau-be, lieber Herr, ich glau-be lie-ber Herr, ich
p

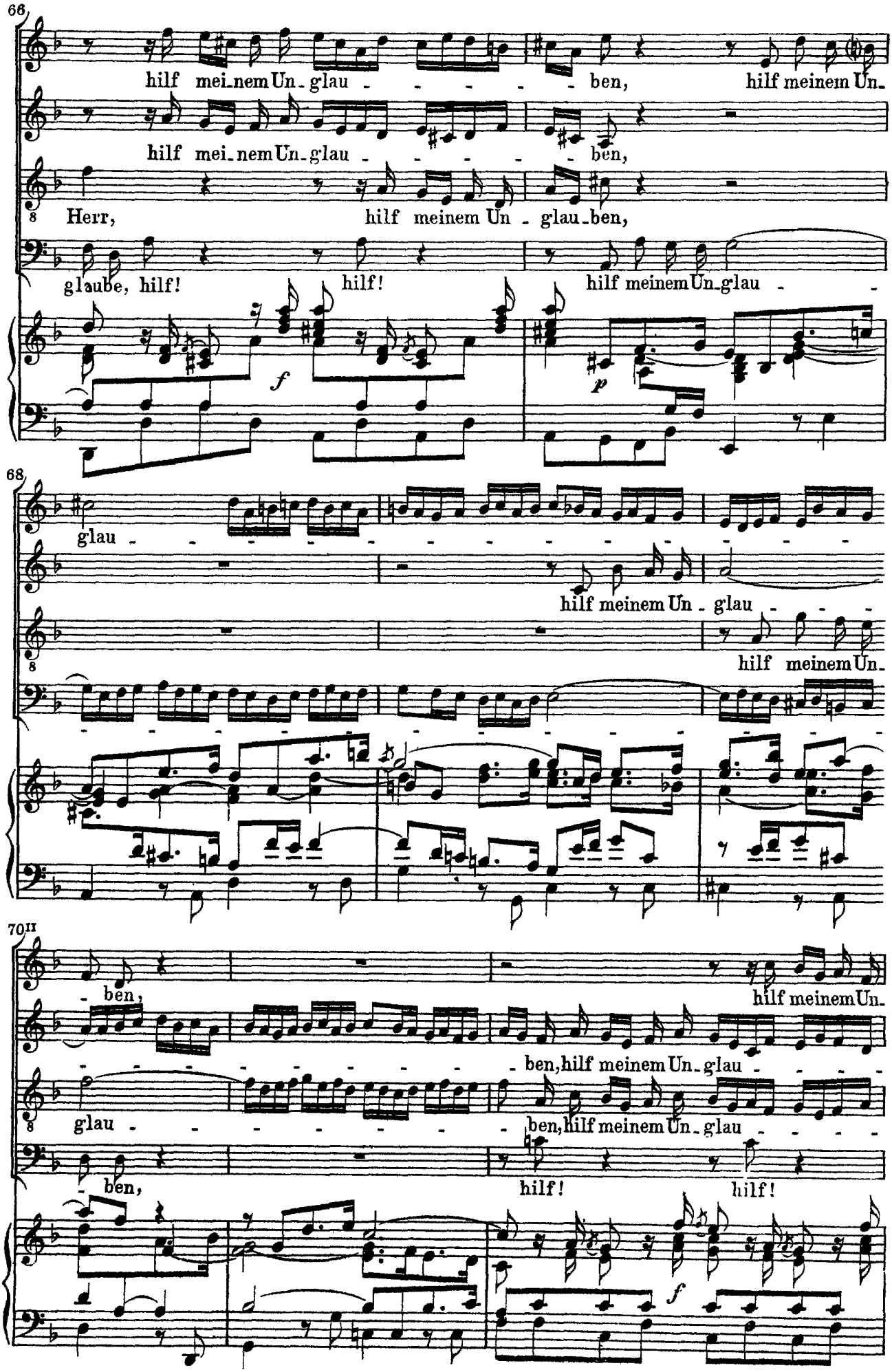
66
hilf mei_nem Un_glau - - - - - - ben, hilf meinem Un_
hilf mei_nem Un_glau - - - - - - ben,
Herr, hilf meinem Un - glau_ben,
glaube, hilf! hilf! hilf meinem Un_glau - -
f
p
68
glau - - - - - - - - - - - - - - - - - -
hilf meinem Un - glau - - -
hilf meinem Un_
70
- ben, hilf meinem Un_
- - - - - - - - - - - - - ben, hilf meinem Un_glau - - - -
glau - - - - - - - - - - - ben, hilf meinem Un_glau - - - -
- ben, hilf! hilf!
f

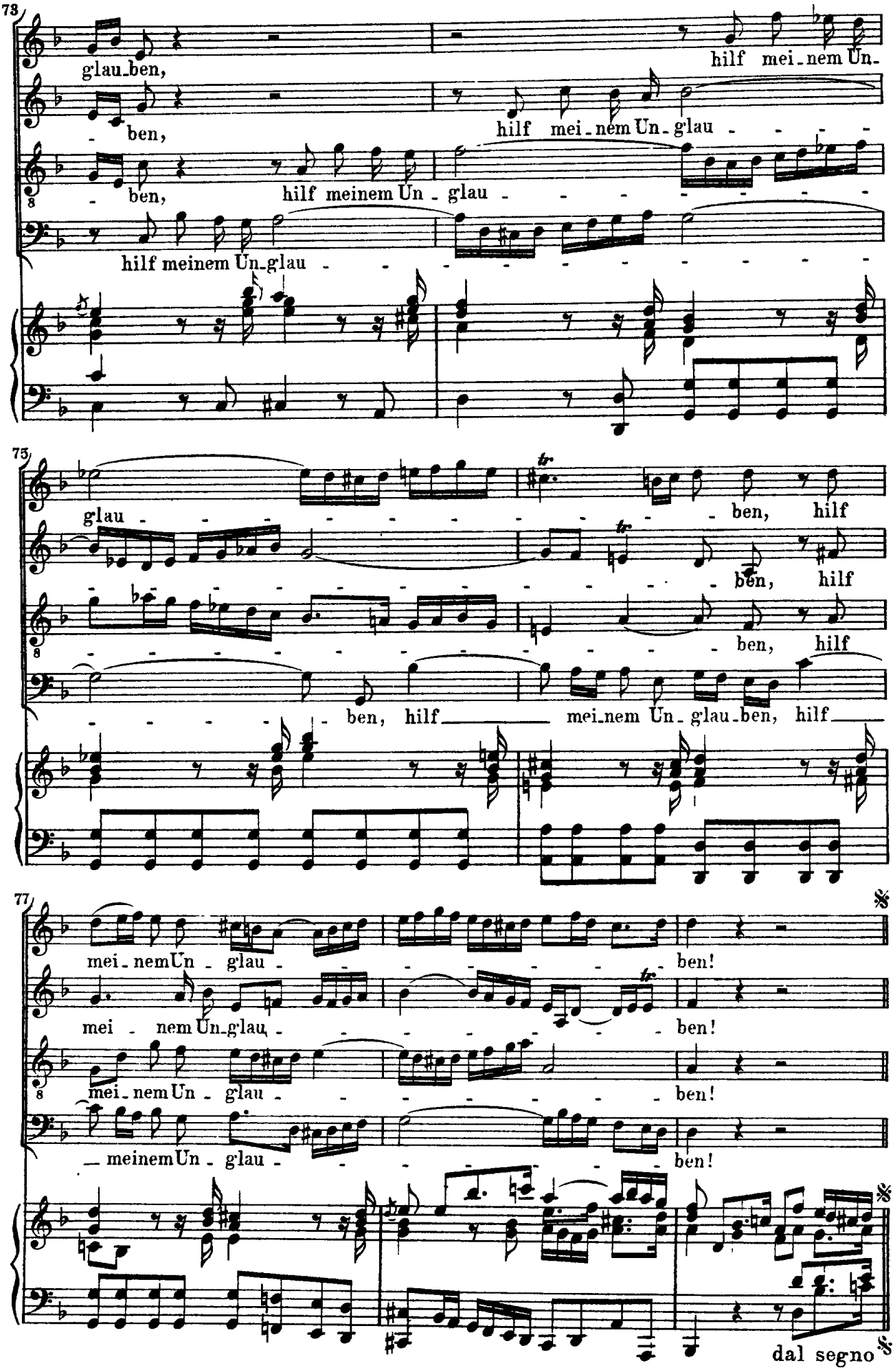
73
glau-ben,
hilf mei-nem Un-
ben,
hilf mei-nem Un-glau
ben,
hilf meinem Un-glau
hilf meinem Un-glau
73
glau
ben, hilf
ben, hilf
ben, hilf
ben, hilf
mei-nem Un-glau-ben, hilf
77
mei-nem Un-glau
ben!
mei-nem Un-glau
ben!
mei-nem Un-glau
ben!
meinem Un-glau
ben!
dal segno

2. Recitativo

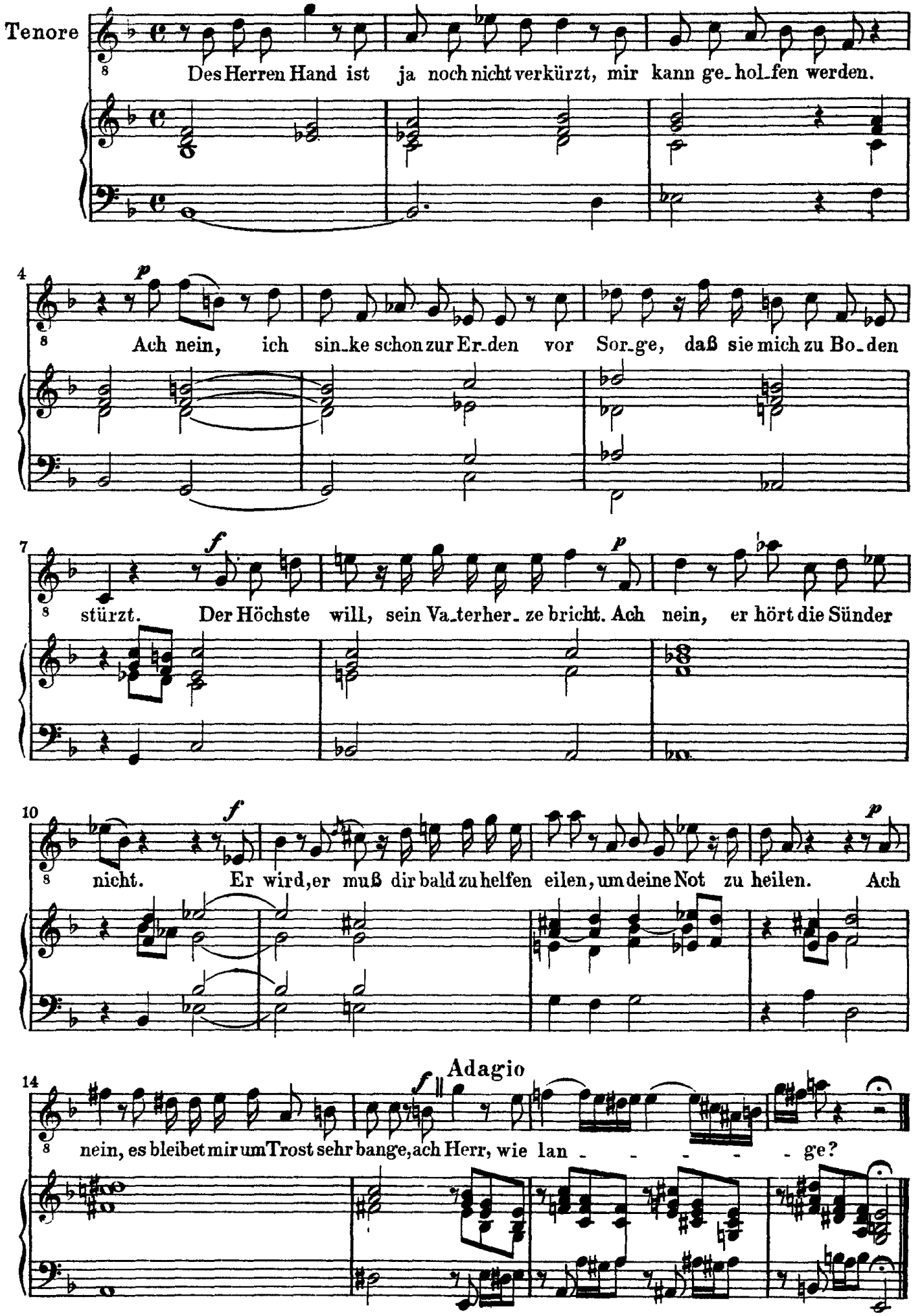

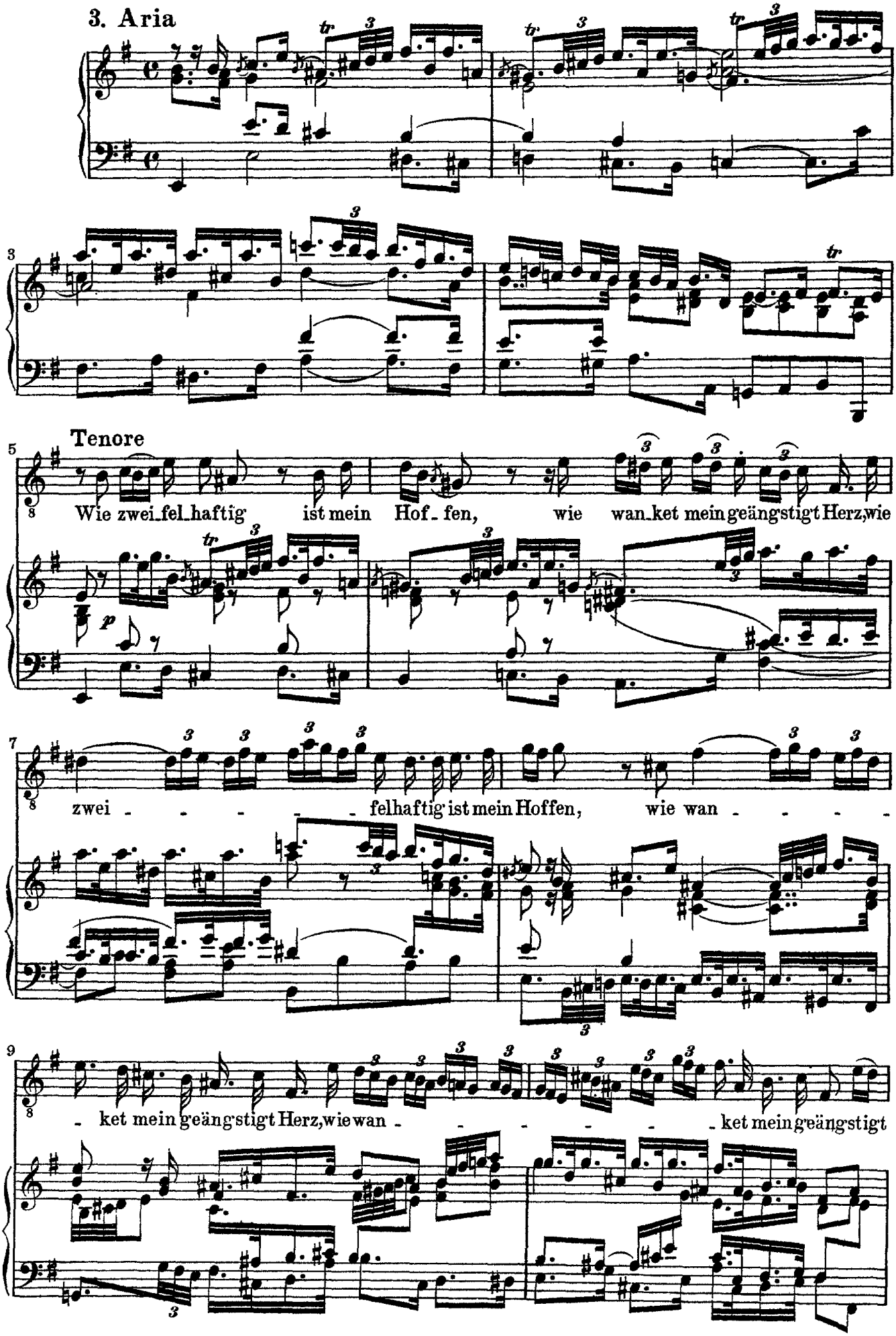
3. Aria
Tenore
Wie zwei_fel_haftig ist mein Hof_fen, wie wan_ket mein geängstigt Herz, wie
zwei felhaftig ist mein Hoffen, wie wan
ket mein geängstigt Herz, wie wan
ket mein geängstigt

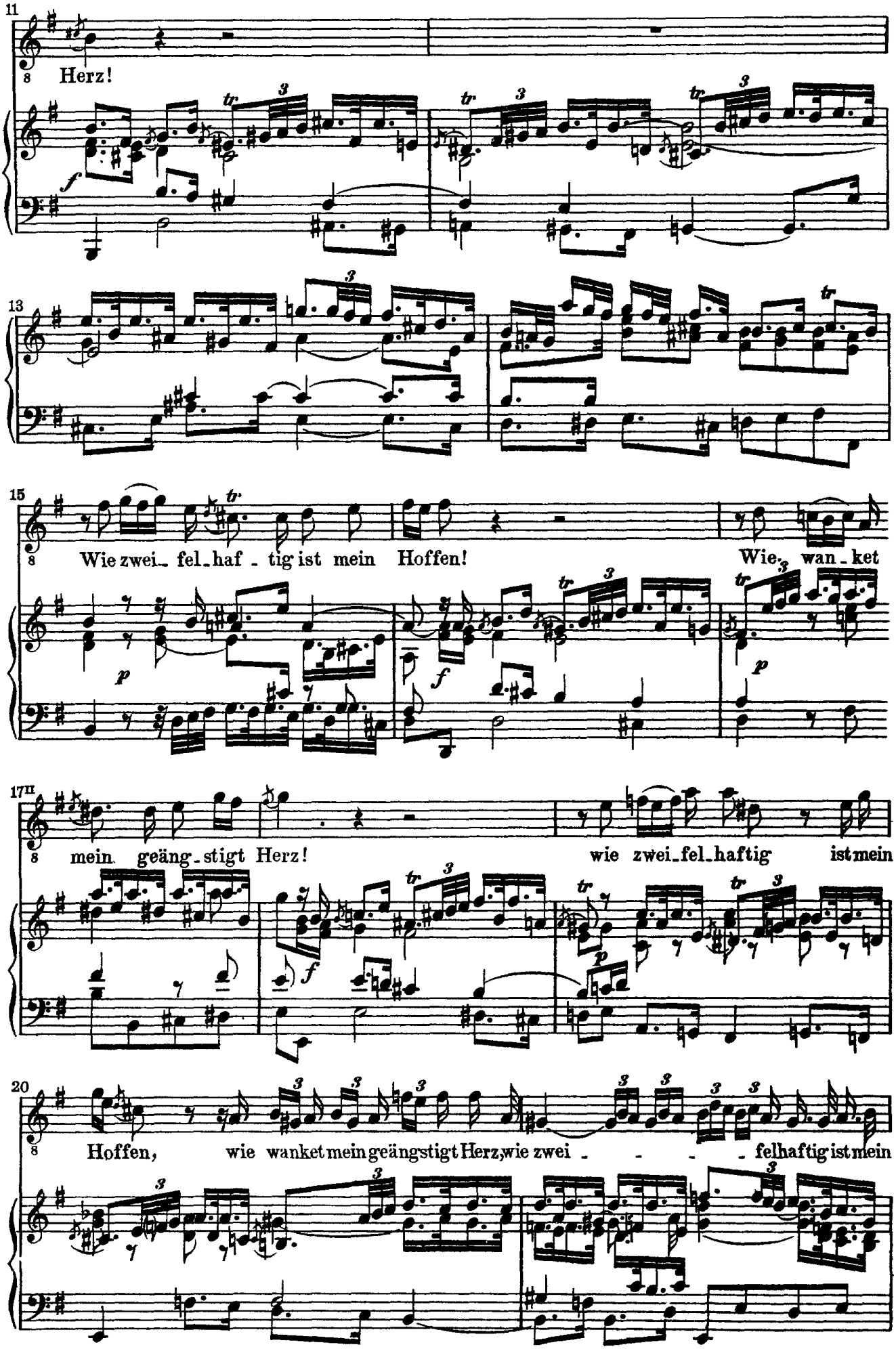
11
Herz!
13
15
Wie zwei_ fel_haf - tig ist mein Hoffen!
Wie wan_ket
17II
mein geäng_stigt Herz!
wie zwei_fel_haftig ist mein
20
Hoffen, wie wanket mein geängstigt Herz, wie zwei - - - - felhaftig ist mein

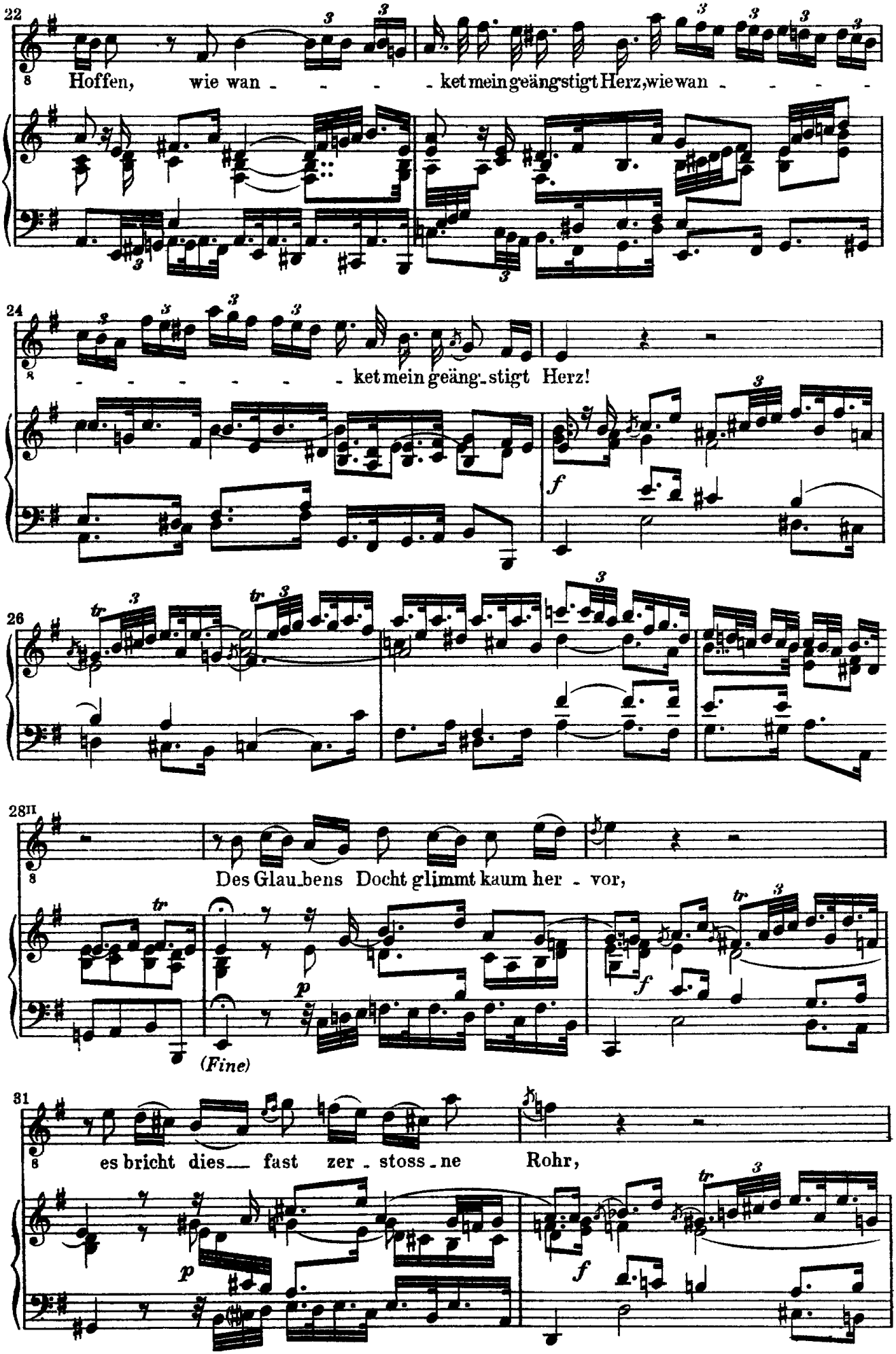
22
Hoffen, wie wan - - - - ket mein geängstigt Herz, wie wan - - - -
24
- - - - - - - ket mein geäng-stigt Herz!
f
26
28II
Des Glau-bens Docht glimmt kaum her - vor,
p
f
(Fine)
31
es bricht dies— fast zer - stoss - ne Rohr,
p
f

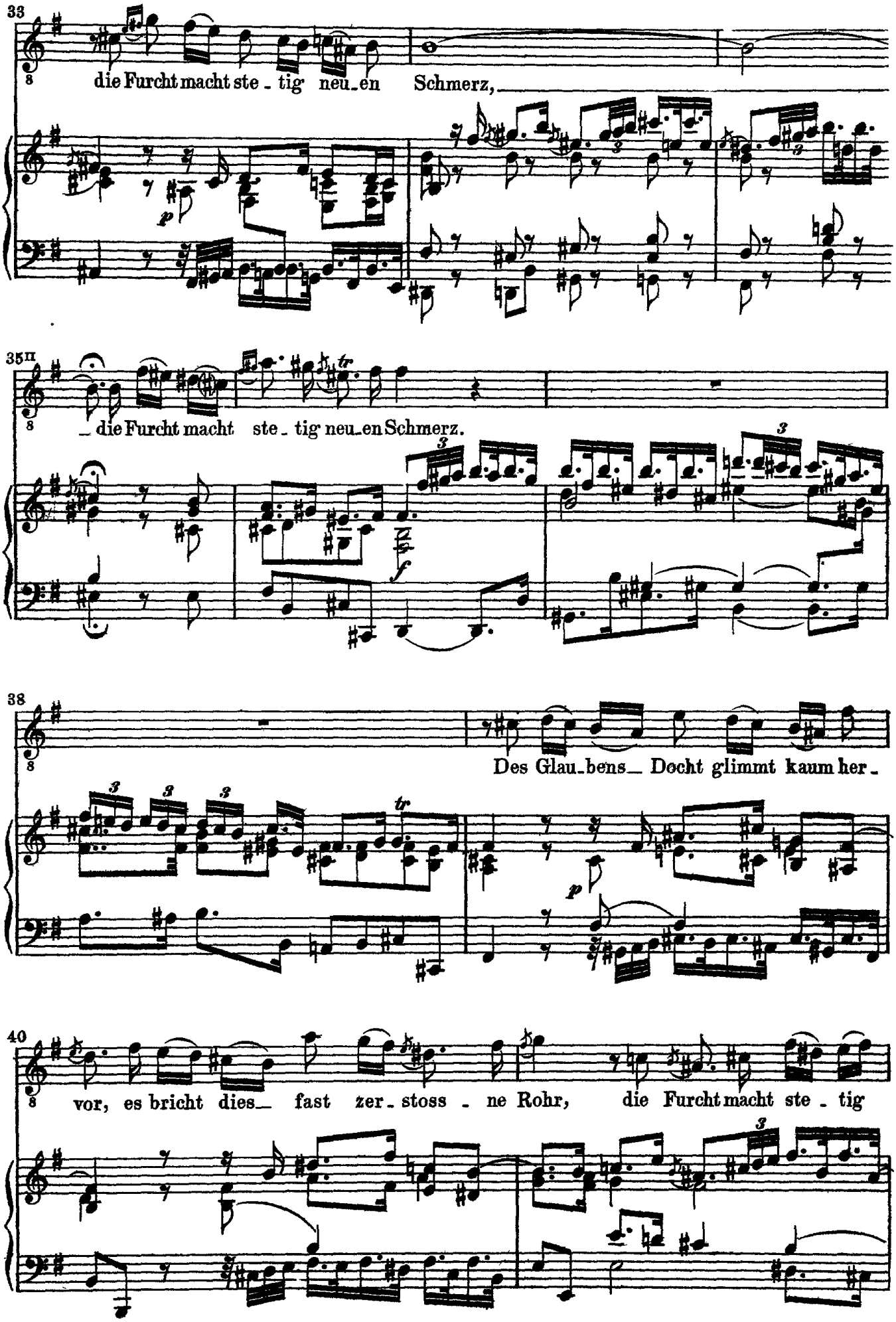
33
die Furcht macht ste - tig neu - en Schmerz,
35II
die Furcht macht ste - tig neu - en Schmerz.
38
Des Glau - bens Docht glimmt kaum her -
40
vor, es bricht dies fast zer - stoss - ne Rohr, die Furcht macht ste - tig

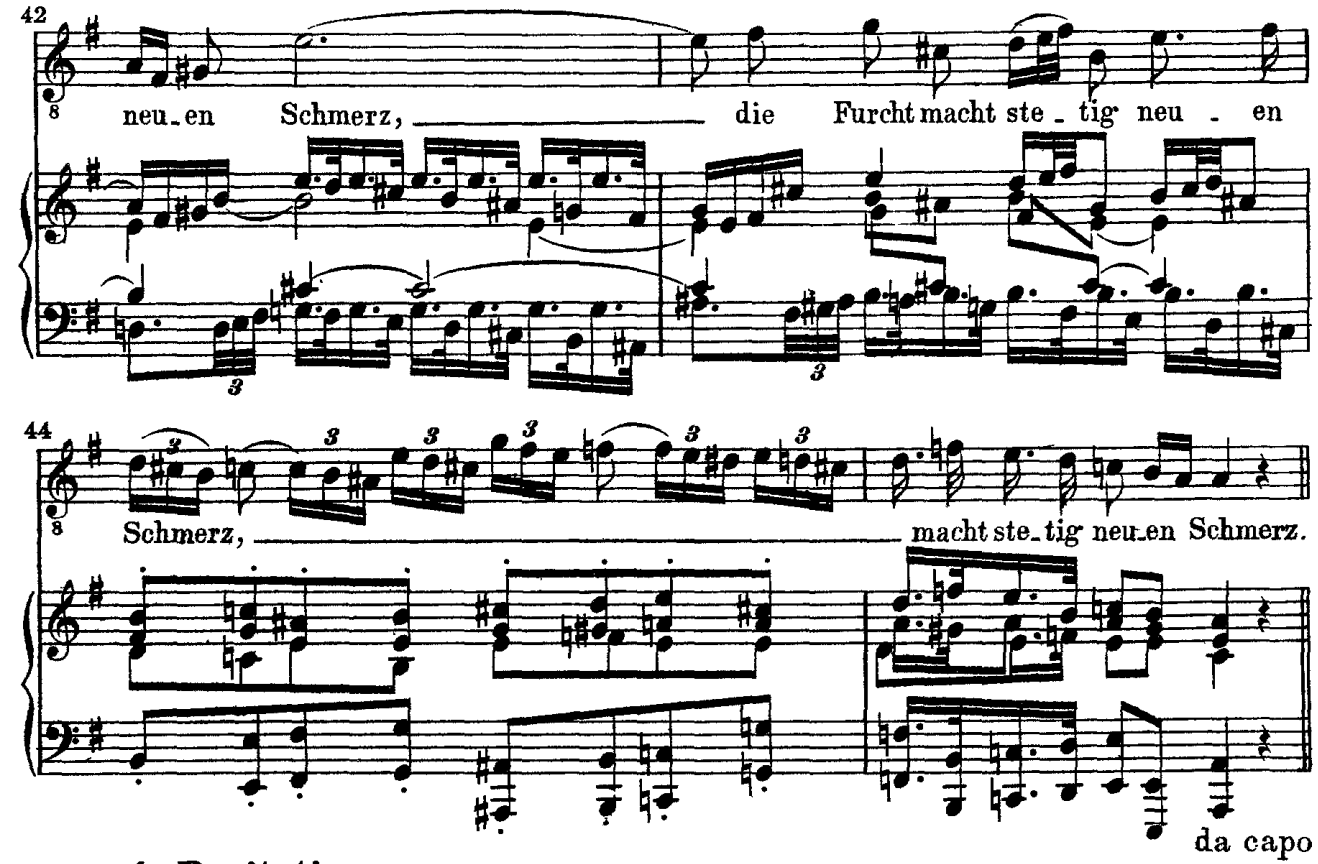

4. Recitativo

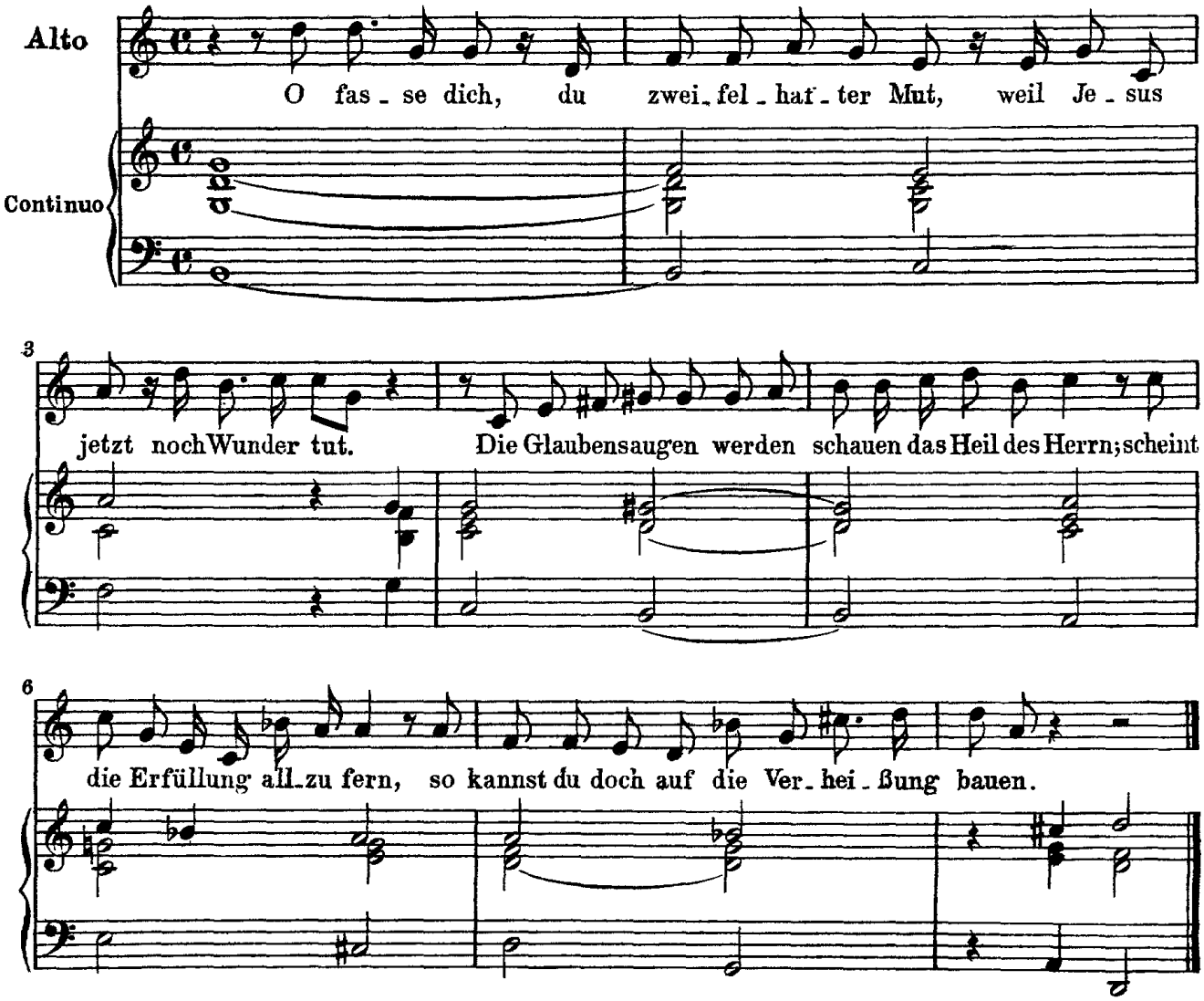

5. Aria

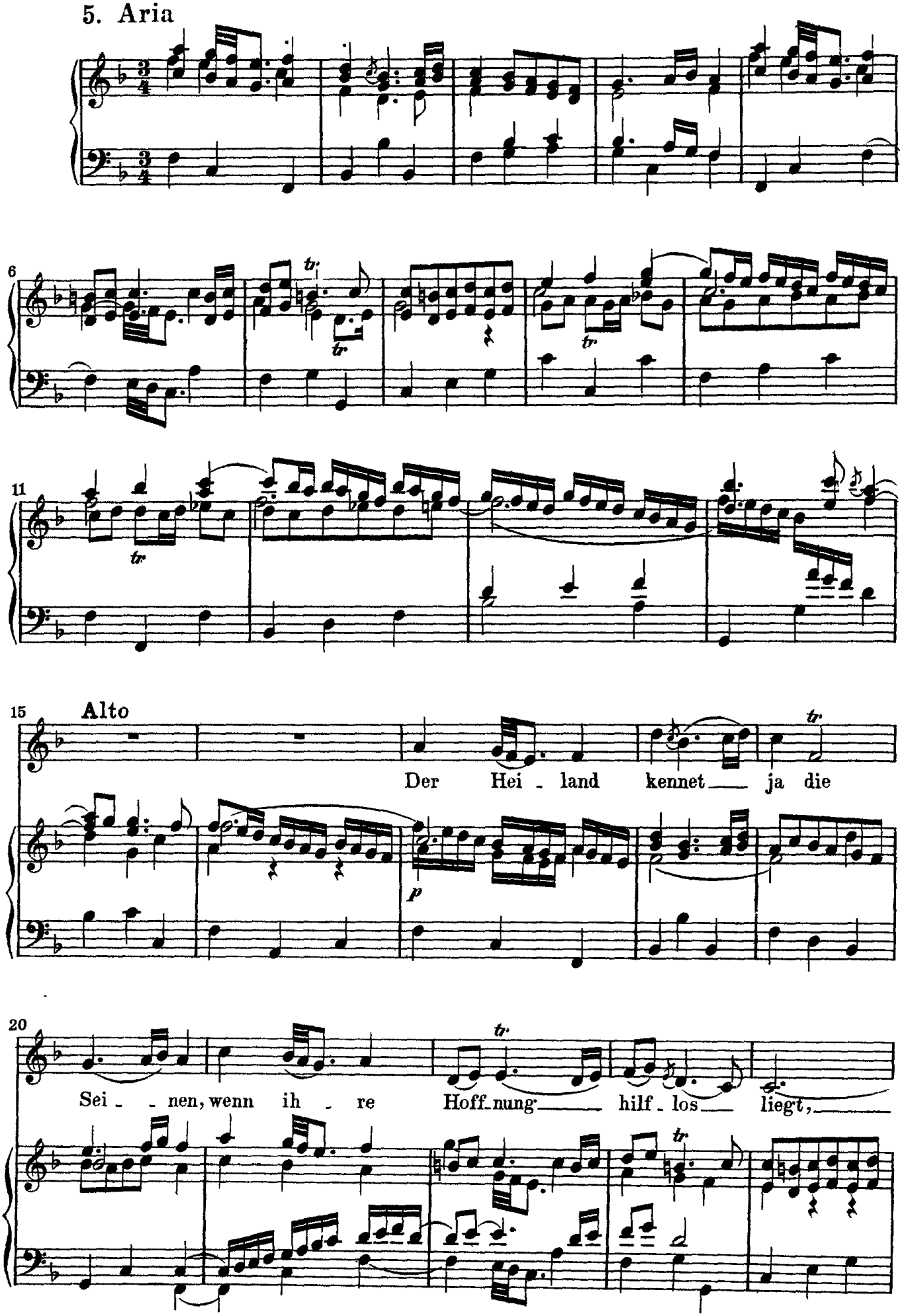
6
11
15
Alto
Der Hei - land kennet ja die
p
20
Sei - - nen, wenn ih - re Hoff-nung hilf - los liegt,

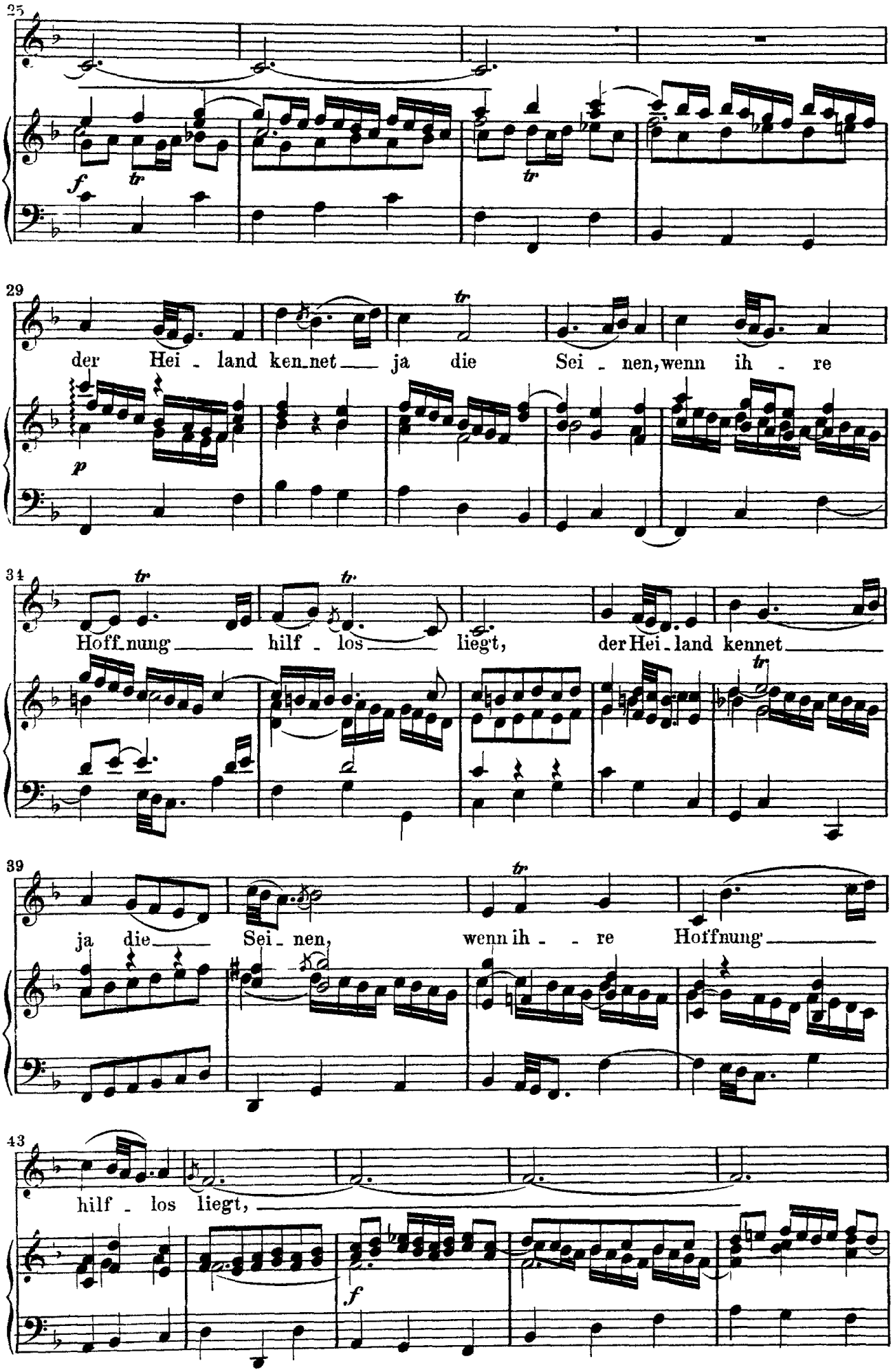
25
f
29
der Hei - land ken_net ja die Sei - nen, wenn ih - re
p
34
Hoff_nung hilf - los liegt, der Hei - land kennet
39
ja die Sei - nen, wenn ih - re Hoffnung
43
hilf - los liegt,
f

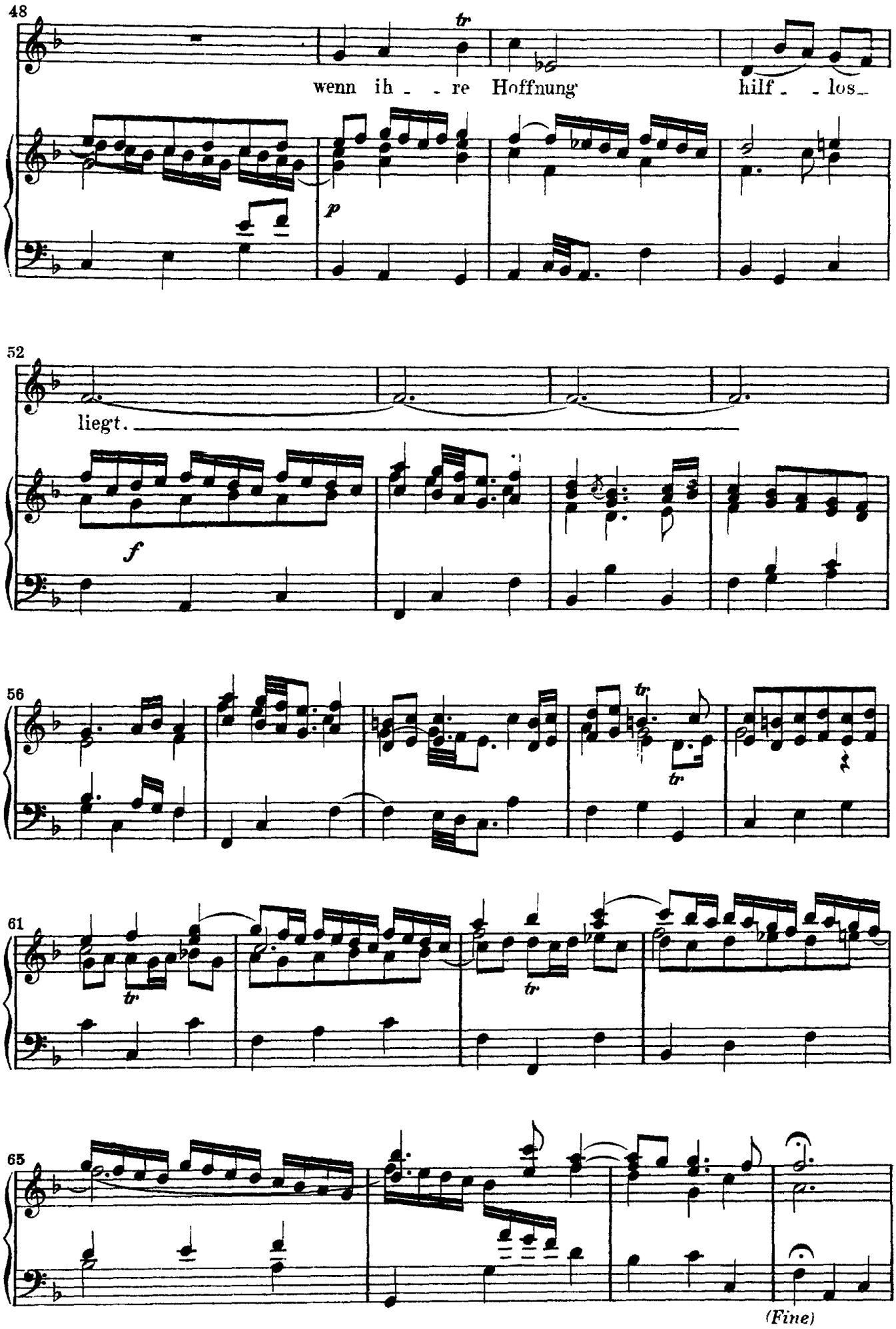
48
wenn ih - - re Hoffnung
hilf - - los
p
52
liegt.
f
56
61
65
(Fine)

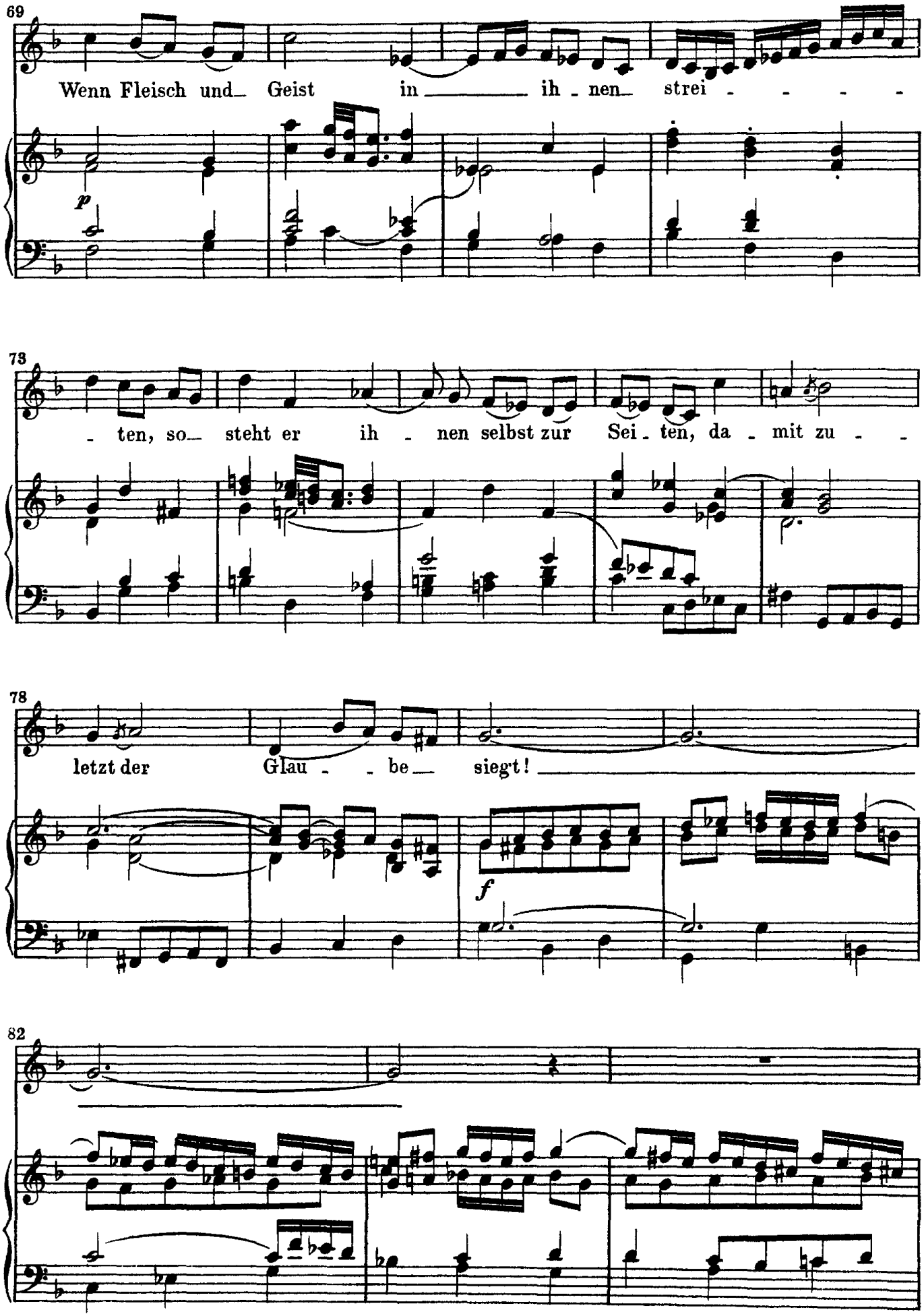
69
Wenn Fleisch und Geist in ih - nen strei - - - -
p
73
- ten, so steht er ih - nen selbst zur Sei - ten, da - mit zu - -
78
letzt der Glau - - be siegt!
f
82

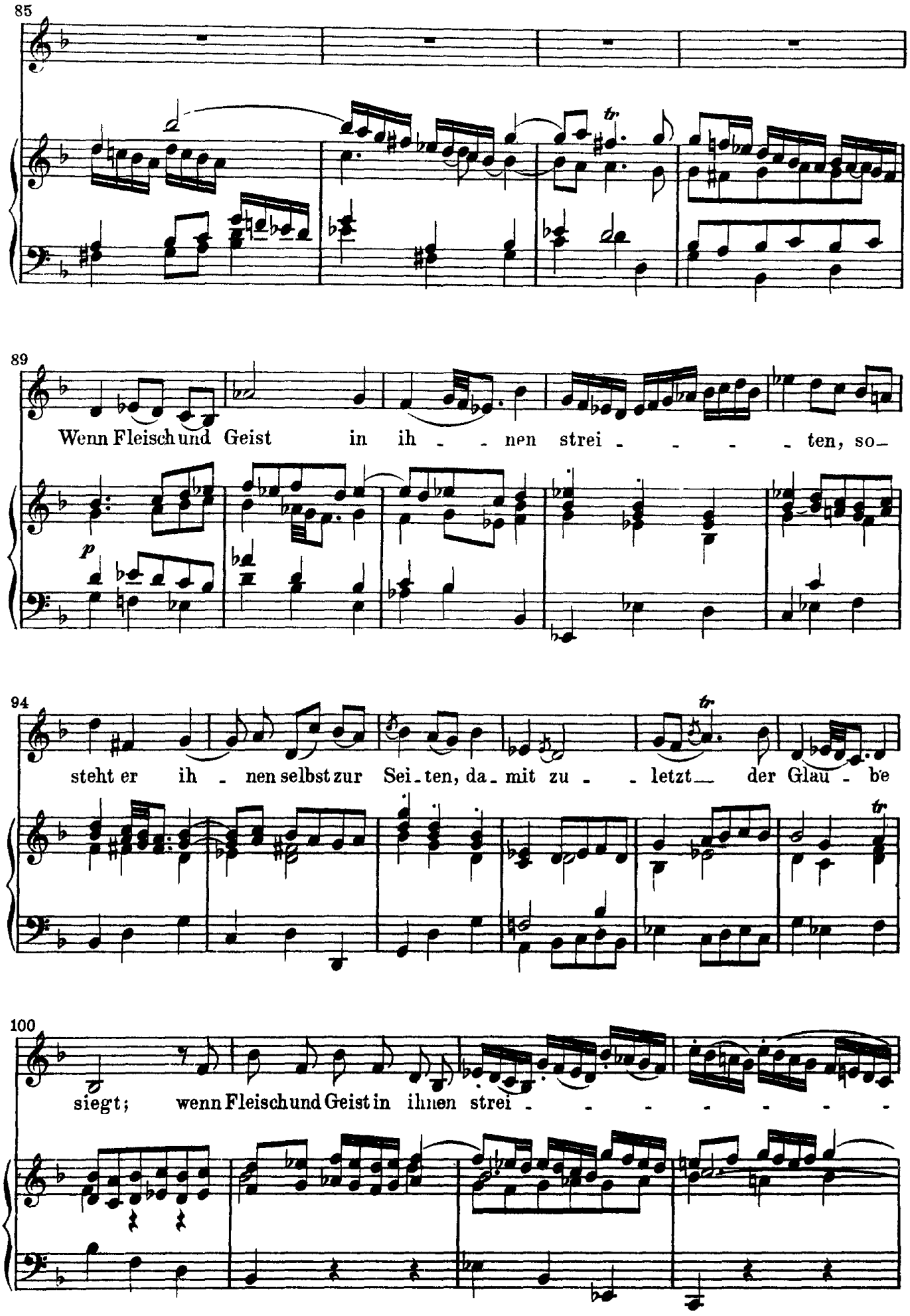
85
89
Wenn Fleisch und Geist in ih - - nen strei - - - - ten, so-
94
steht er ih - nen selbst zur Sei - ten, da - mit zu - - letzt der Glau - be
100
siegt; wenn Fleisch und Geist in ihnen strei - - - - - - -

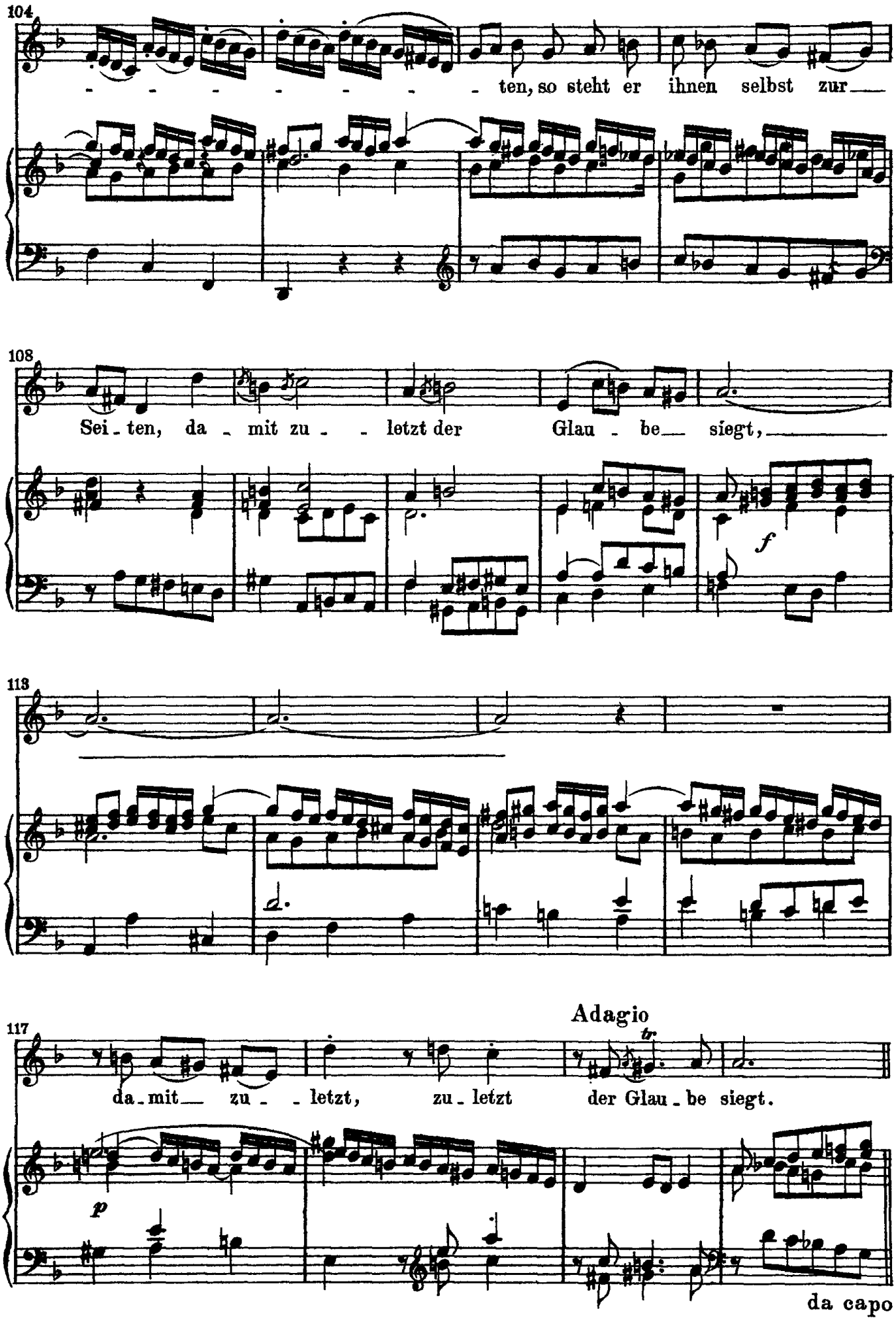
104
ten, so steht er ihnen selbst zur
108
Sei - ten, da - mit zu - letzt der Glau - be siegt,
f
113
Adagio
117
da - mit zu - letzt, zu - letzt der Glau - be siegt.
p
da capo

6. Choral (Mel.: „Durch Adams Fall ist ganz verderbt“)
Allegro

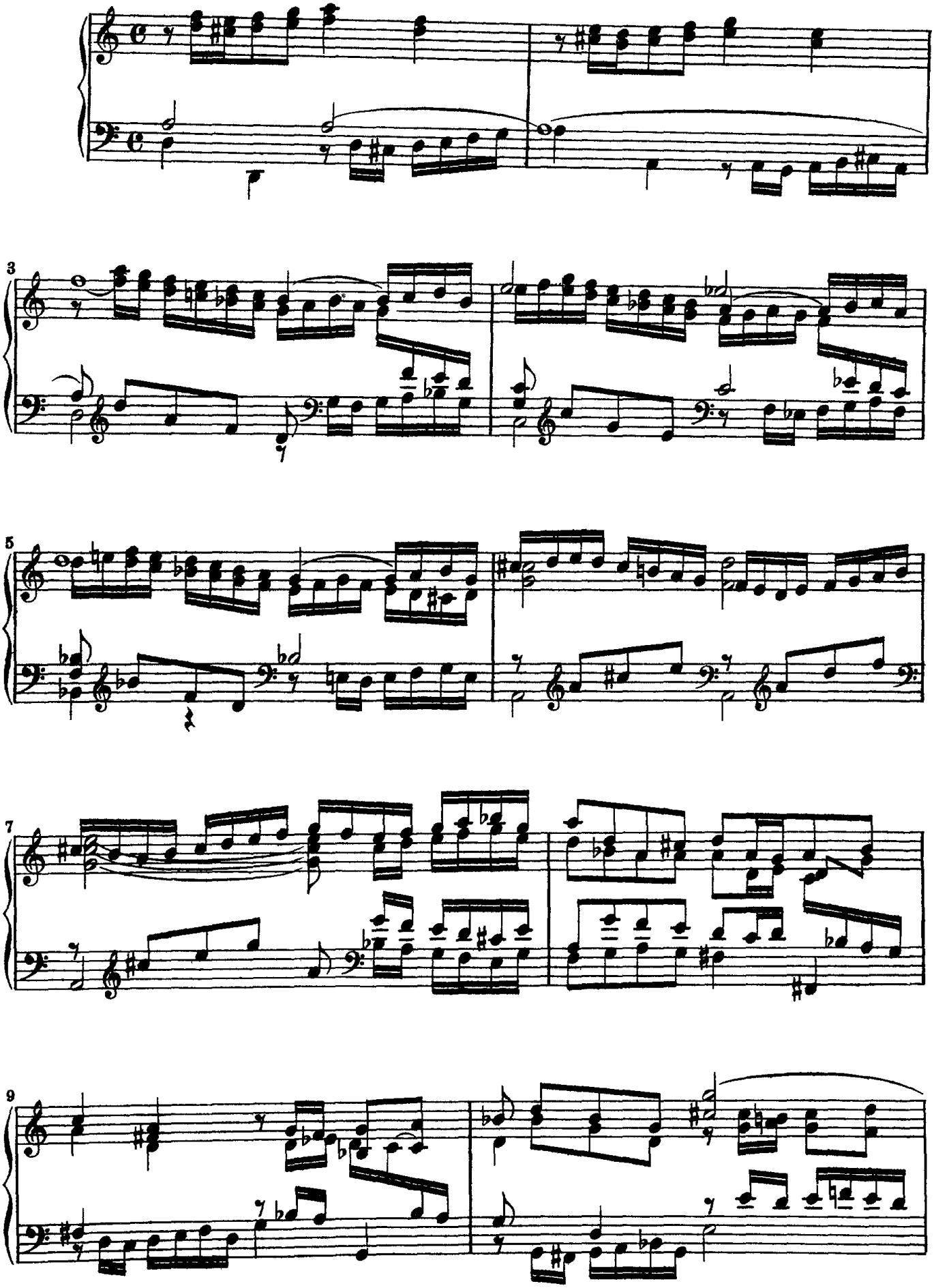

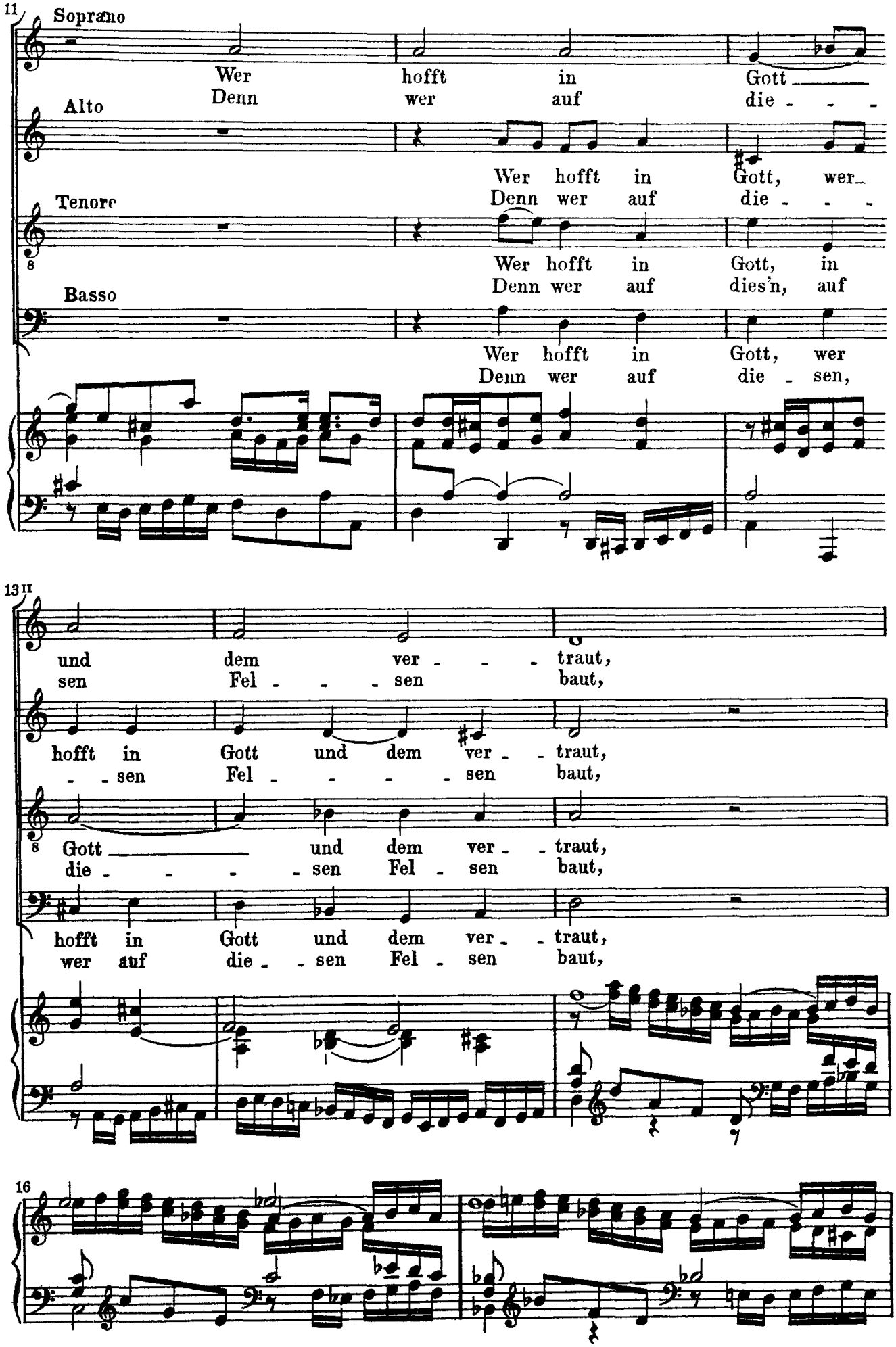
11
Sopræno
Wer hofft in Gott
Denn wer auf die - - -
Alto
Wer hofft in Gott, wer
Denn wer auf die - - -
Tenore
Wer hofft in Gott, in
Denn wer auf dies'n, auf
Basso
Wer hofft in Gott, wer
Denn wer auf die - sen,
13 II
und dem ver - - - traut,
sen Fel - - - sen baut,
hofft in Gott und dem ver - traut,
- - sen Fel - - - - sen baut,
Gott und dem ver - traut,
die - - - - sen Fel - sen baut,
hofft in Gott und dem ver - traut,
wer auf die - - sen Fel - sen baut,
16

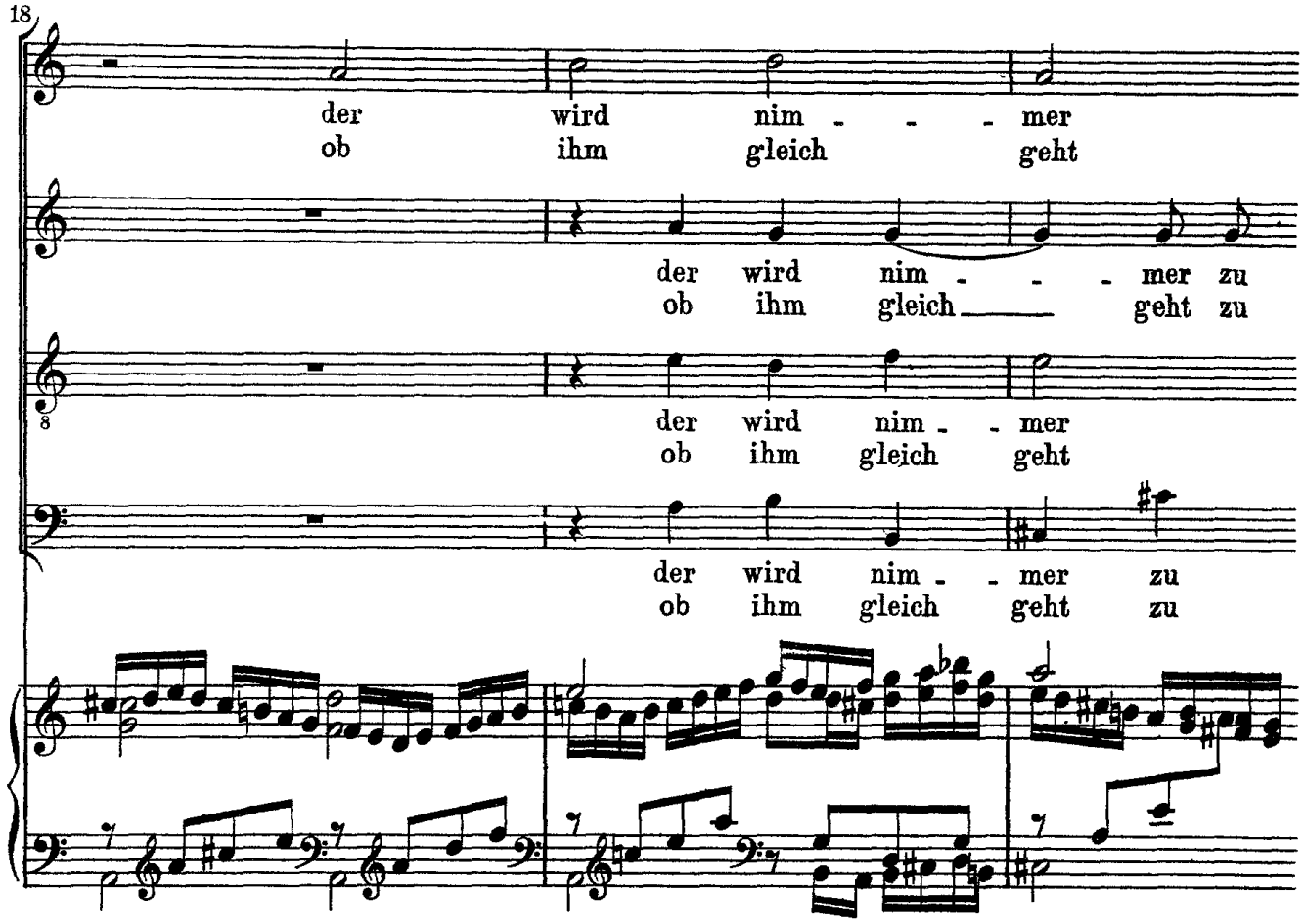
18
der wird nim - - - mer
ob ihm gleich geht
der wird nim - - - mer zu
ob ihm gleich ___ geht zu
der wird nim - - mer
ob ihm gleich geht
der wird nim - - mer zu
ob ihm gleich geht zu

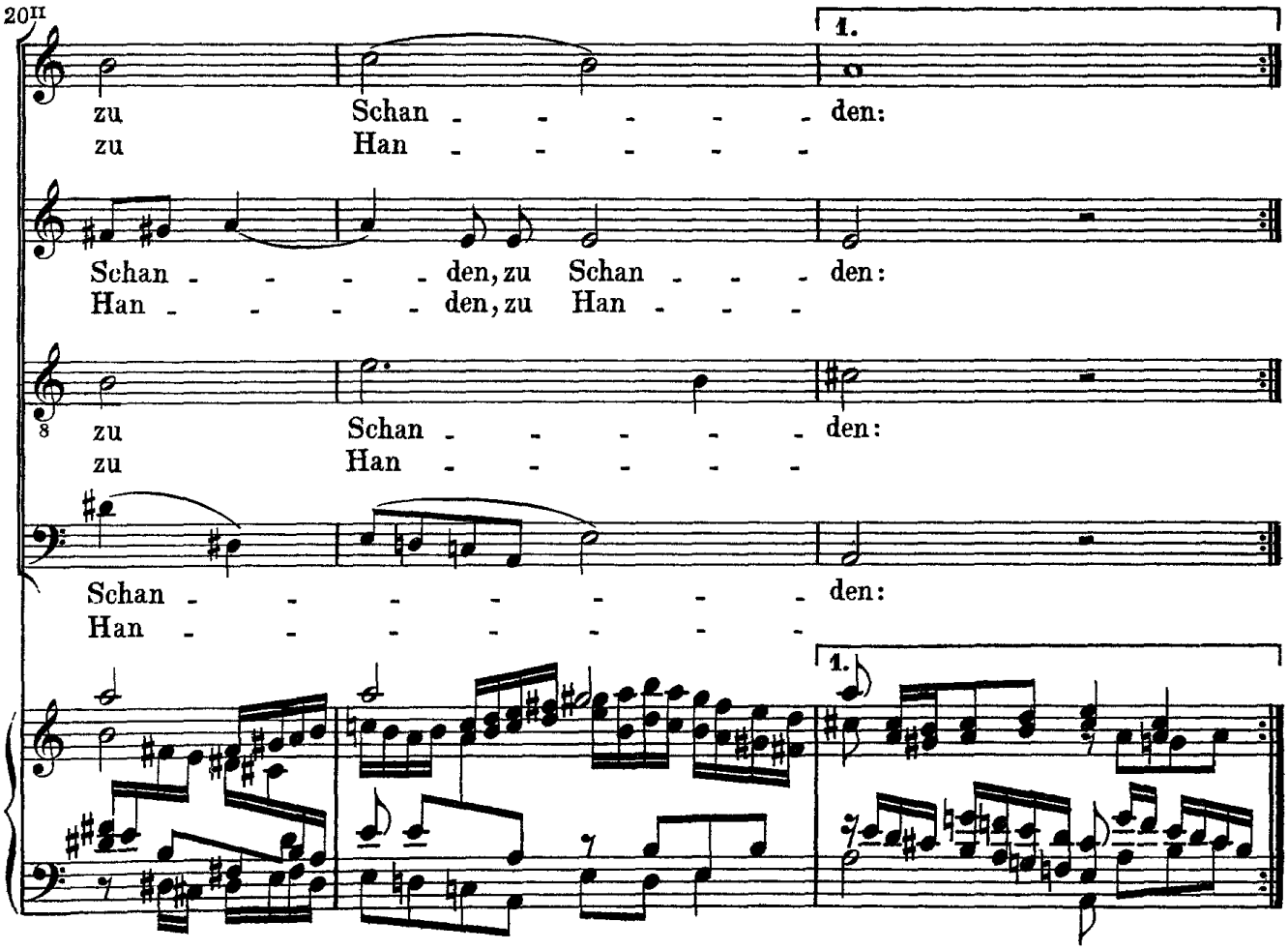
20II
1.
zu Schan - - - - - den:
zu Han - - - - -
Schan - - - - den, zu Schan - - - den:
Han - - - - den, zu Han - - -
zu Schan - - - - - den:
zu Han - - - - -
Schan - - - - - - - den:
Han - - - - - - -
1.

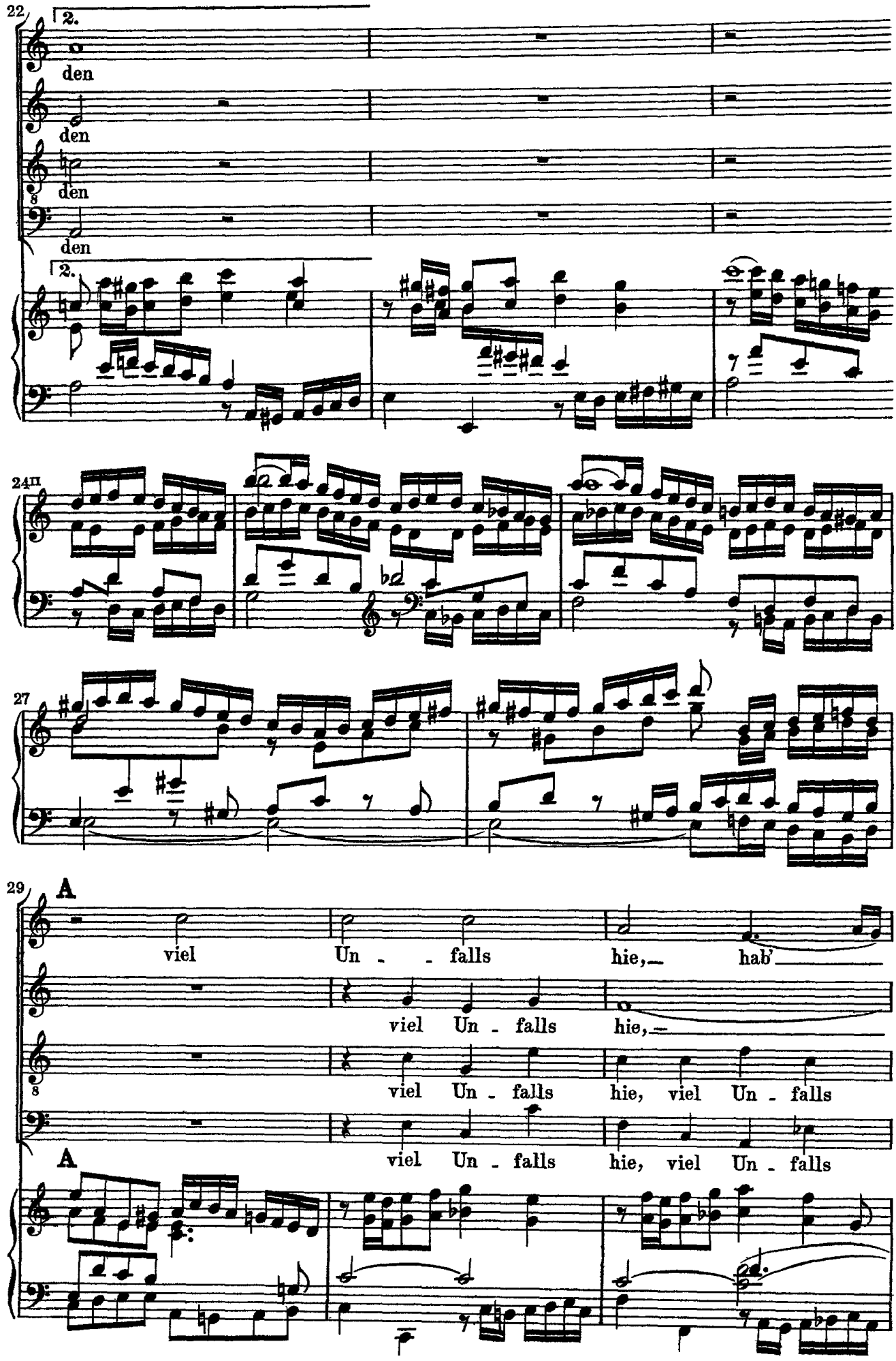
22
2.
den
den
den
den
2.
24II
27
29
A
viel Un - falls hie, hab'
viel Un - falls hie,
viel Un - falls hie, viel Un - falls
viel Un - falls hie, viel Un - falls
A

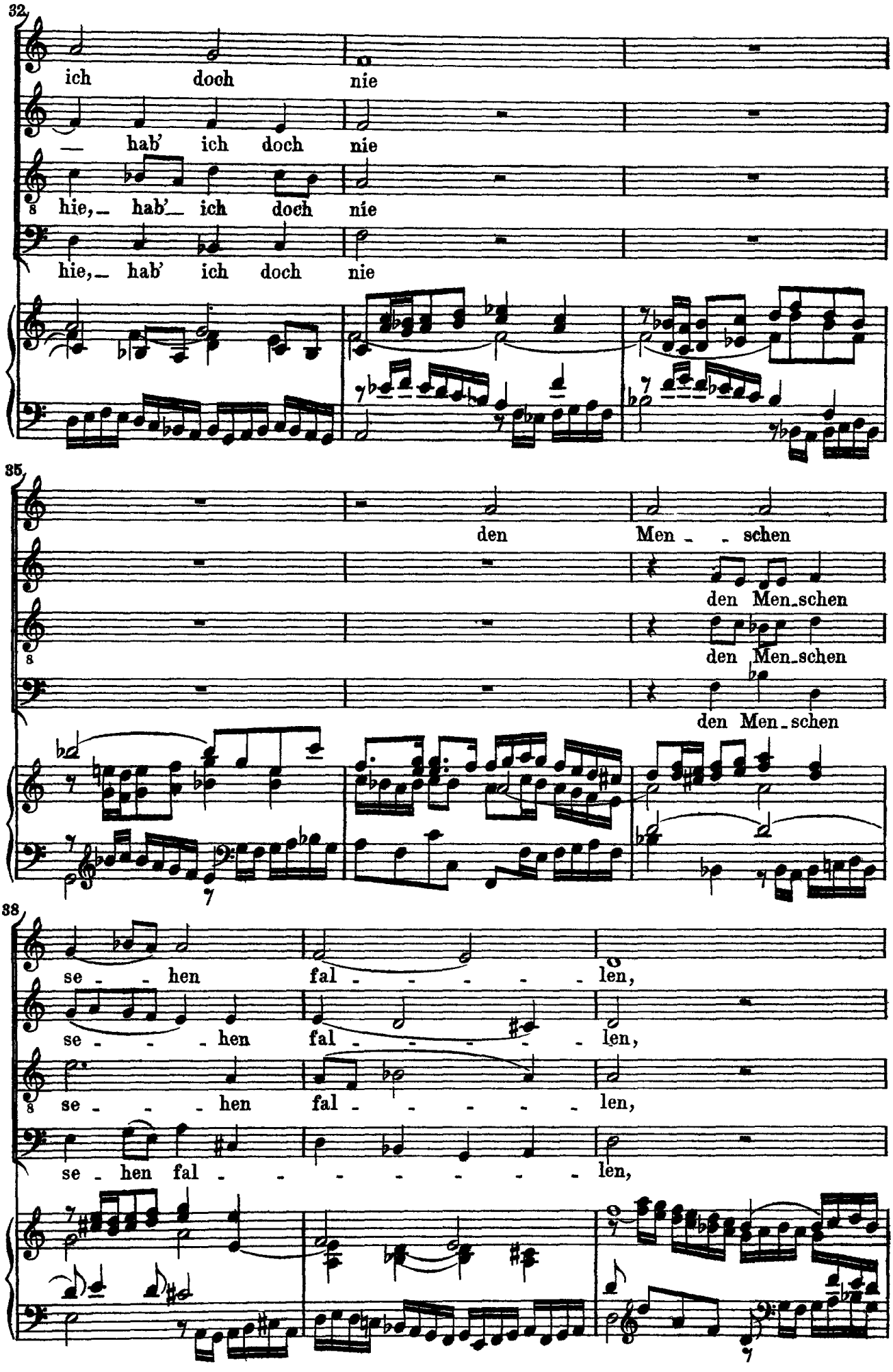
32
ich doch nie
— hab' ich doch nie
hie,— hab'— ich doch nie
hie,— hab' ich doch nie
35
den Men - - schen
den Men-schen
den Men-schen
den Men-schen
38
se - - hen fal - - - - - len,
se - - - hen fal - - - - - len,
se - - - hen fal - - - - - len,
se - hen fal - - - - - - - - len,

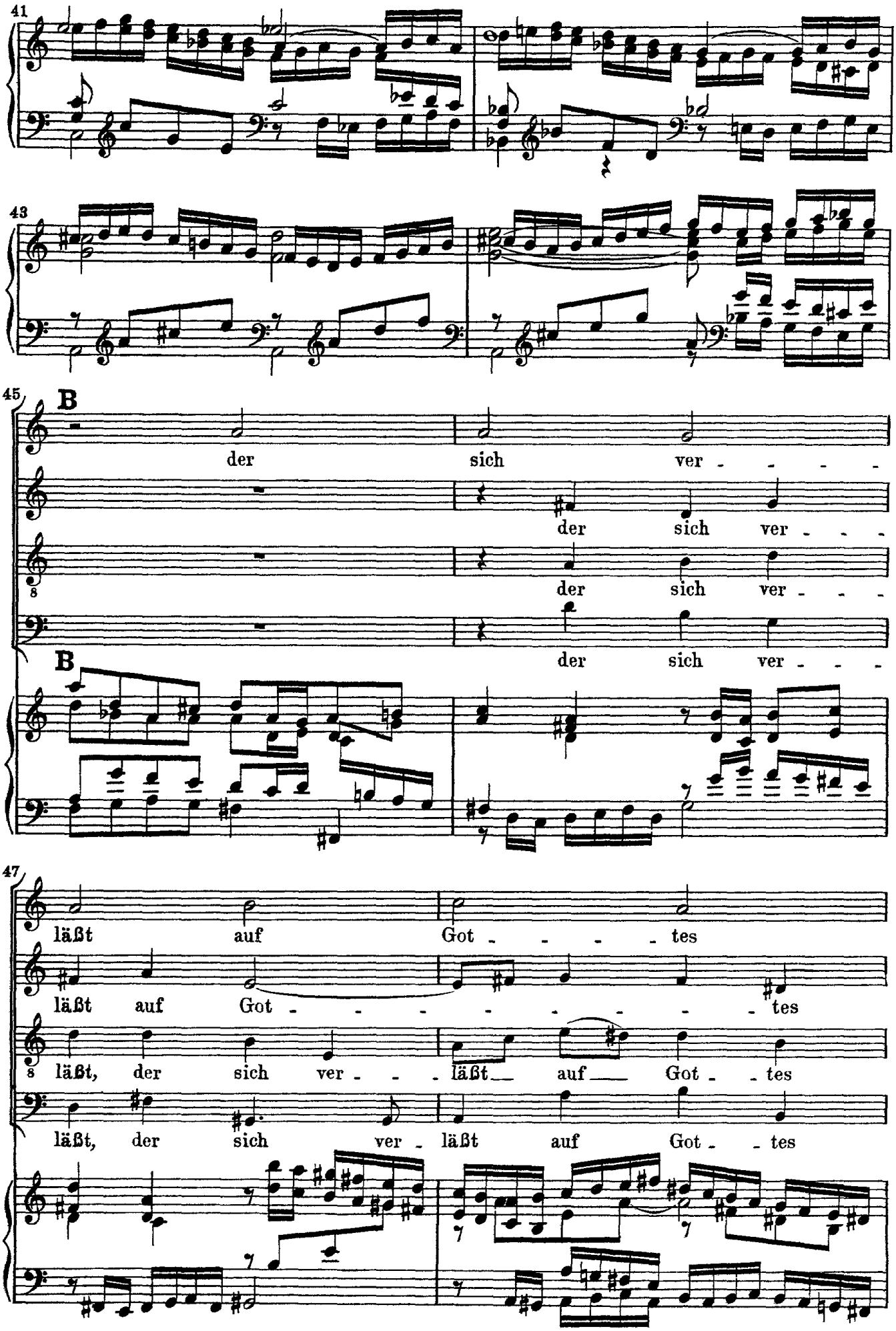
41
43
45
B
der sich ver - - - -
der sich ver - - -
der sich ver - - -
B
47
läßt auf Got - - - - tes
läßt auf Got - - - - - - - - - tes
läßt, der sich ver - - - läßt auf Got - - tes
läßt, der sich ver - läßt auf Got - - tes

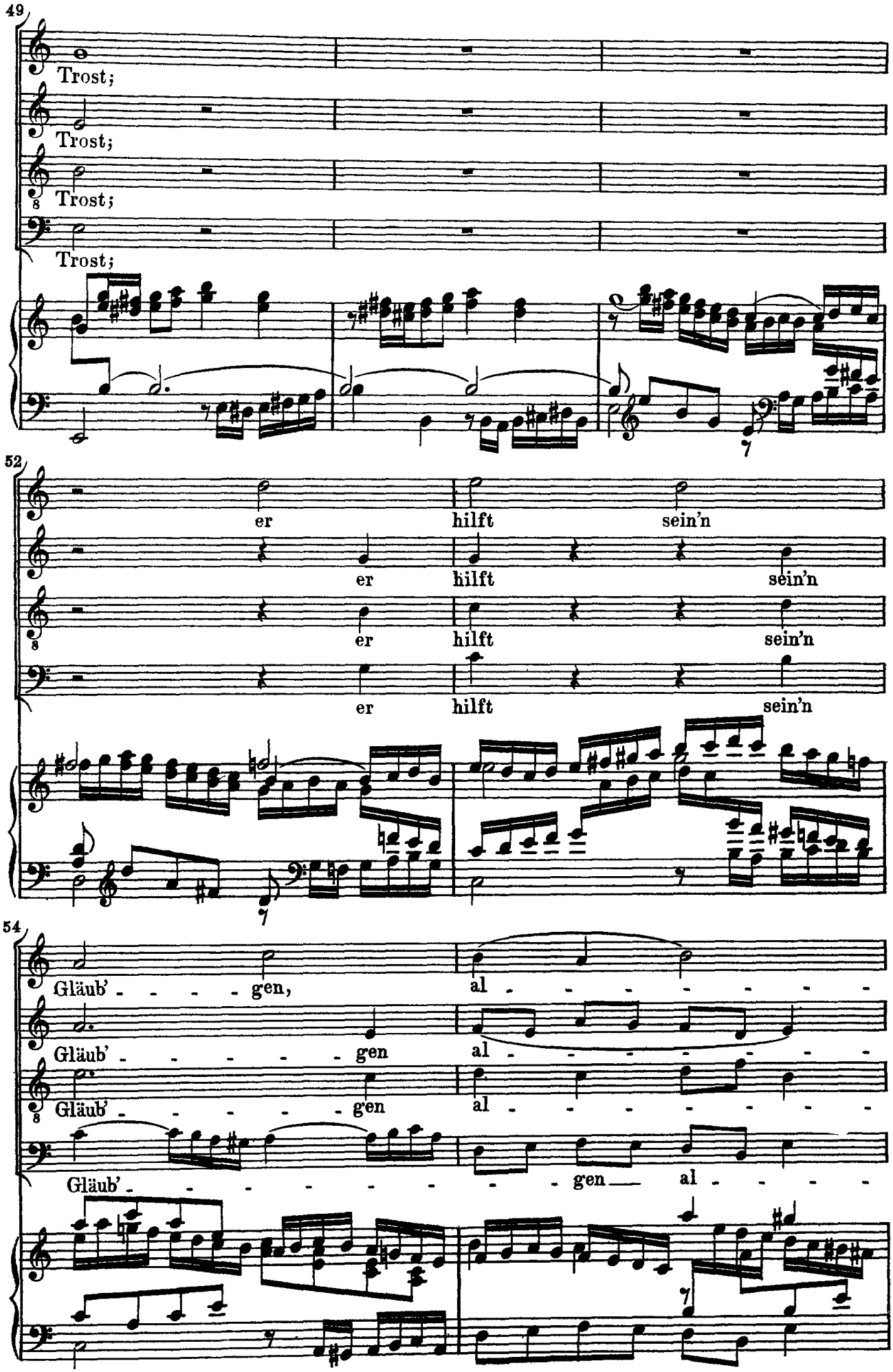
49
Trost;
Trost;
Trost;
Trost;
52
er
hilft
sein'n
er
hilft
sein'n
er
hilft
sein'n
er
hilft
sein'n
54
Gläub' - - - - gen,
al - - - - - - - -
Gläub' - - - - - gen
al - - - - - - - -
Gläub' - - - - - gen
al - - - - - - - -
Gläub' - - - - - - - - gen al - - - -

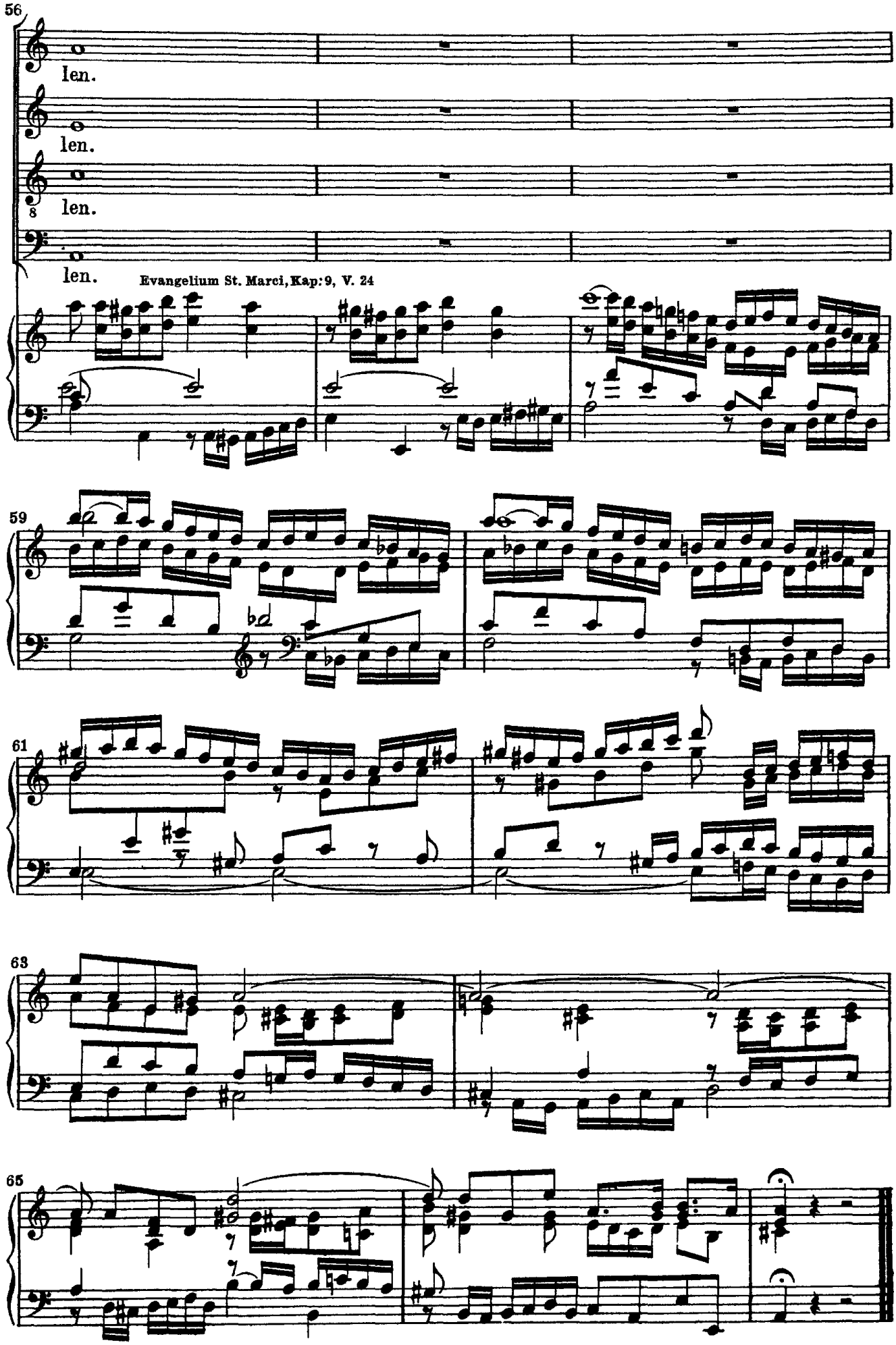
56
len.
len.
8
len.
len.
Evangelium St. Marci, Kap: 9, V. 24
59
61
63
65