ПѢНІЕ
ЦЕРКОВНЫХЪ СЛУЖБЪ
во дни Св. Великаго Поста, Св. Пасхи и двунадесятыхъ праздниковъ,

составленное

А. Архангельскимъ.

Для четырехголоснаго хора.

Одобрено Училищнымъ Совѣтомъ при Святѣйшемъ Сунодѣ къ употребленію въ церковно-приходскихъ школахъ.

Выпускъ II.

Входъ Господень во Іерусалимъ и Страстная Седмица.

3-е, Изданіе

ПАРТИТУРА.

1899.

Хотопечатня Г. Шмидта, Мѣщанская 49.

Напѣвъ, заимствованный изъ богослужебныхъ книгъ нотнаго церковнаго пѣнія, изданныхъ Святѣйшимъ Синодомъ, находится постоянно и неизмѣнно въ верхнемъ голосѣ. Первую партію — самую высокую, исполняетъ 1-й или 2-й дисканты; вторую партію—2-й дискантъ или альтъ; третью партію—теноръ или альтъ; въ случаѣ если исполняетъ эту партію альтъ, онъ поетъ ее октавой ниже, четвертую партію исполняетъ басъ или баритонъ.

Исполнять пѣснопѣнія нужно тихо, спокойно и ровно, стараясь какъ можно точнѣе выдерживать продолжительность нотъ. Впрочемъ, когда для исполненія представляется рядъ круглыхъ нотъ, въ этомъ случаѣ продолжительность ихъ должна нѣсколько уменьшаться,—темпъ ускоряется.

Если участвующихъ въ хорѣ болѣе одного для каждой партіи, т. е. не менѣе 8 человѣкъ, то исполненіе каждаго пѣснопѣнія должно быть непрерывно, безъ остановокъ; хоръ въ этомъ случаѣ долженъ переходить отъ одной музыкальной фразы къ другой безостановочно, безъ перерыва звука. Переводить же дыханіе каждый изъ участвующихъ въ хорѣ можетъ на полуфразахъ и при томъ разновременно другъ съ другомъ.

«Пѣніе Церковныхъ службъ», составленное А. Архангельскимъ, можетъ быть исполняемо, кромѣ хора изъ смѣшанныхъ голосовъ и хоромъ голосовъ однородныхъ, причемъ голосовыя партіи распредѣляются слѣдующимъ образомъ:

1) **Въ хорѣ, состоящемъ изъ теноровъ и басовъ**: партія дисканта исполняется первымъ теноромъ; партія втораго дисканта или альта—вторымъ теноромъ, а партія тенора или альта—баритономъ.

2) **Въ хорѣ, состоящемъ изъ дискантовъ и альтовъ** (въ женскомъ хорѣ): партію дисканта исполняетъ первый дискантъ; партію альта исполняетъ второй дискантъ; партію тенора исполняетъ альтъ первый; партію басса исполняетъ альтъ второй. Все пѣніе, какъ въ мужскомъ, такъ и въ женскомъ хорѣ, исполняется на полтора тона выше, т. е. въ B-dur, вмѣсто G-dur; при этомъ партія басса **понижается** въ своей основной нотѣ соль на большую сексту, т. е. берется, вмѣсто соль, нижнее си-бемоль.

3) **Въ хорѣ, состоящемъ изъ альта, тенора и басса**, партію дисканта исполняетъ альтъ; партію альта или втораго дисканта исполняетъ теноръ первый; партію тенора исполняетъ теноръ второй; все пѣніе исполняется или въ D-dur, или въ Es-dur, вмѣсто G-dur.

СЛУЖБА

НА ВХОДЪ ГОСПОДЕНЬ ВО ІЕРУСАЛИМЪ.

Стихира на „Господи воззвахъ“, гласъ 6й.

Дискантъ и Альтъ.

Теноръ и Бассъ.

Изведи изъ темницы душу мою исповѣдати-ся и — — ме — ни Тво-е-му. Днесь благодать Святаго Духа насъ соб-ра, и вси вземше крестъ твой гла-го-лемъ: благословенъ грядый во имя Го-спод-не, о-сан-на въвыш-нихъ. (*) Слава Отцу и Сыну и Святому Духу и нынѣ и присно и во вѣ-ки вѣ-ковъ, а-минь.

Днесь благодать Святаго Духа.

На литіи, гласъ 1й

Все свя-тый Духъ Апостолы научивый гла-го-ла-ти

(*) Остальныя стихиры поются по предложеннымъ образцамъ соотвѣтственныхъ гласовъ.

и - ными странными я - зы - ки, Той дѣтемъ Еврейскимъ неис -

кусозлобнымъ повелѣва - етъ зва - ти: о - сан - на въ выш - нихъ,

благословенъ грядый Царь Из - ра - и - левъ.

На стиховнѣ, гласъ 8й.

Ра - дуйся и веселися граде Сі - о - не, кра - суй - ся и ра - дуй - ся

Цер - кве Бо - жі - я, Се бо Царь твой прі - и - де въ прав - дѣ:

на жребяти сѣдя, отъ дѣтей воспѣ - ва - е - мый: о - сан - на въ выш - нихъ

благословенъ еси, имѣяй множество щед - ротъ по - ми - луй насъ.

Тропарь, гласъ 1й

Богъ Го - сподь и я - ви - ся намъ, бла - го - сло - венъ гря - дый во и - мя Го - спод - не. Об - ще - е вос - кре - се - ні - е преж - де тво - е - я стра - сти у - вѣ - ря - - - я, изъ мерт - выхъ воз - двиглъ е - си Ла - за - ря Хри - сте Бо - же: тѣмъ же и мы яко отроцы побѣды знаменіе но - ся - - - ще, Те - бѣ по - бѣ - ди - те - лю смер - ти во - пі - емъ: осанна въ вышнихъ благословенъ грядый во имя Го - спод - - не.

Другой тропарь, гласъ 4й

Спо - греб - ше - ся Те - бѣ кре - ще - ні - емъ Хри - сте Бо - же нашъ,

без - смерт - ны - я жиз - ни спо - до - би - хом - ся вос - кре - се - ні - емъ

тво - имъ, и вос - пѣ - ва - ю - ще зо - вемъ: о - сан - на въ выш -

нихъ, бла - го - сло - венъ гря - дый во и - мя Го - спод - не.

(Учебн. Обиб. Нотн. Церк. пѣн. стр. 79) Знаменнаго роспѣва.

Ве - ли - ча - емъ Тя, жи - во - дав - че Хри - сте,

о - сан - на въ выш - нихъ, и мы Те - бѣ во - пі - емъ:

бла - го - сло - венъ грядый во имя Го - спод - не.

Прокименъ, гласъ 4й

Изъ устъ мла - денецъ, и ссущихъ совершилъ е - си хва - лу.

Послѣ молитвы освященія ваій.

Гласъ 2й

Слава Отцу и Сыну и Свя - то - му Ду - ху.

Днесь Христосъ входитъ во градъ Ви - фа - ні - ю на жре - бя ти сѣ - дяй, без - сло - ве - сі - е разрѣшая языкъ злѣй - ше - е, древ - ле сви - рѣ - пѣ - ю - ще - е.

И нынѣ и присно и во вѣ - ки вѣ - ковъ, а - минь.

Днесь Христосъ входитъ.

Послѣ „Помилуй мя Боже“ поемъ: „Днесь благодать Святаго Духа“, см. выше.

Ирмосы, гласъ 4й (Учебн. Обих. Нотн. Церк. пѣн. стр. 78 на обор.) Знам. росп.

Я - ви - ша - ся ис - точ - ни - цы без - дны,

вла - ги не при - част - ны, и от - кры - ша - ся

мо - ря, вол - ну - ю - ща - ся о - сно - ва - ні - я бу - ре - ю:

ма - ні - емъ бо за - пре - тилъ е - си е - му:

из - ряд - ны - я же лю - ди спаслъ е - си, по - ю -

щі - я по - бѣд - ну - ю пѣснь Те - бѣ Го - спо - ди.

Пѣснь 3я

То - ча - щій кра - е сѣ - ко - мый, по - ве - лѣ - ні - емъ

тво - имъ твер - дый сса - ша ка - мень Из - ра -

иль - те - сті - и лю - ді - е ка - мень же

ты е - си Хри - сте и жизнь, на немъ

же

ут - вер - ди - ся Цер - ковь зо - ву - ща - я:

о - сан - на бла - го - сло - венъ е - си гря - дый.

Пѣснь 4я

Хри - стосъ гря - дый яв - ствен - но Богъ нашъ прі - и - детъ

и не за - кос - нитъ, отъ го - ры прі - о - сѣ - нен - ны - я ча - щи

от - ро - ко - ви - цы раж - да - ю - щі - я не ис - ку - со - муж - -

ны - я про - рокъ — древ - ле гла - го - летъ.

Тѣмъ вси — во - пі - емъ: сла - ва си - лѣ Тво - ей Го - спо - ди.

Пѣснь 5я

На го - ру Сі - онъ — взы - ди бла - го - вѣст - ву - яй,

J - е - ру - са - ли - му про - по - вѣ - ду - яй, въ крѣ -

по - сти воз - не - сти гласъ: пре - слав - на - я гла - го - ла - ша - ся

о Те - бѣ гра - дѣ Бо - - жій, миръ — на Из -

ра - и - ля, и спа - се - ні - е я - зы - - ковъ.

Пѣснь 6я

Во - зо - пи - ща съ ве - се - лі - емъ пра - вед - ныхъ ду - си,

ны - нѣ мі - ру за - вѣтъ но - вый за - вѣ -

ща - ет - ся, и кроп - ле - ні - емъ да об -

но - вят - ся лю - ді - е Бо - жі - я кро - ве.

Пѣснь 7я

Спа - си во ог - ни Ав - ра - ам - скі - я тво - я от - ро - ки,

и Хал - де - и у - бивъ, я - же прав - да пра - вед - но

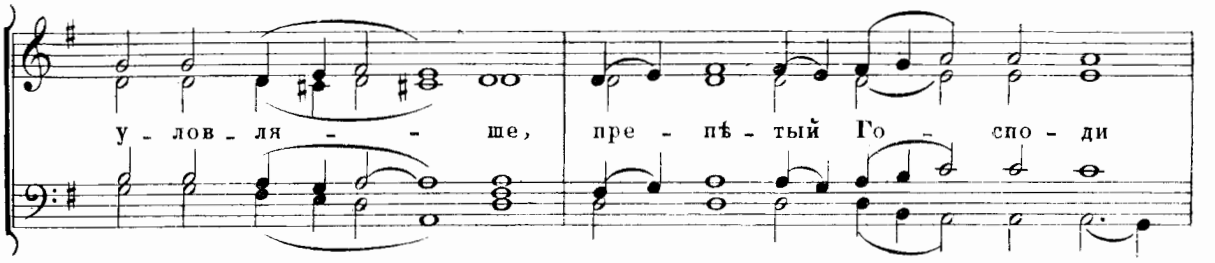
у - лов - ля - - ше, пре - пѣ - тый Го - спо - ди

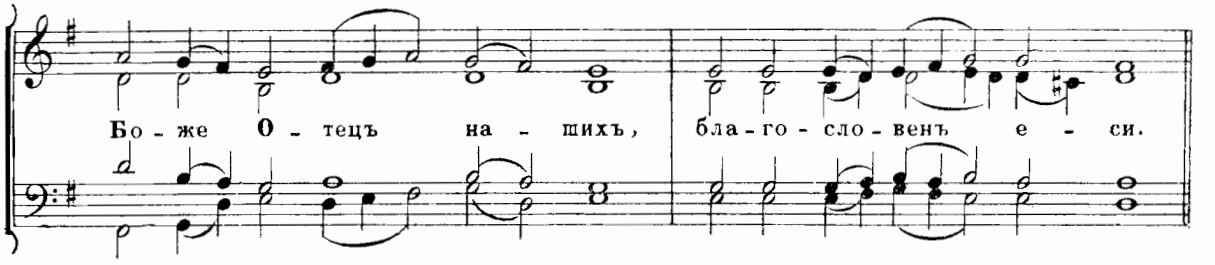
Бо - же О - тецъ на - шихъ, бла - го - сло - венъ е - си.

Пѣснь 8я

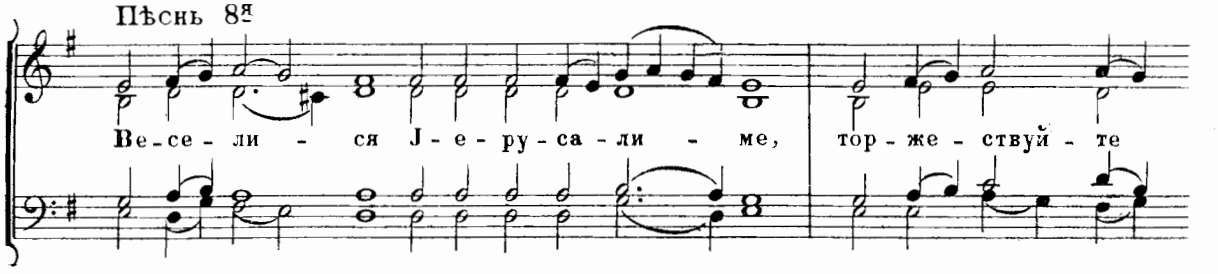
Ве - се - ли - ся J - е - ру - са - ли - ме, тор - же - ствуй - те

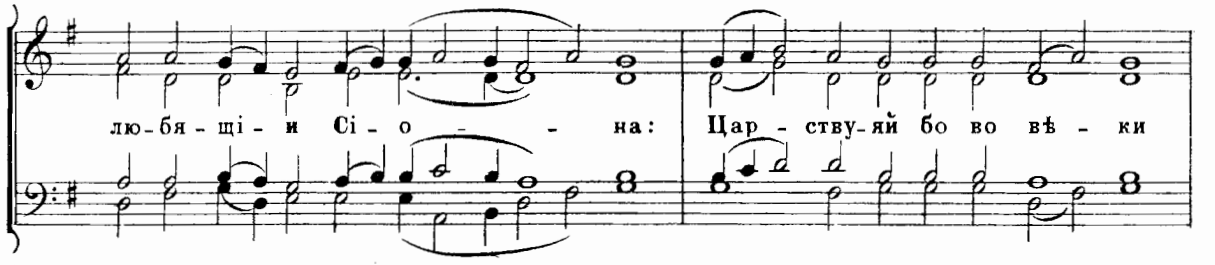
лю - бя - щі - и Сі - о - - на: Цар - ству - яй бо во вѣ - ки

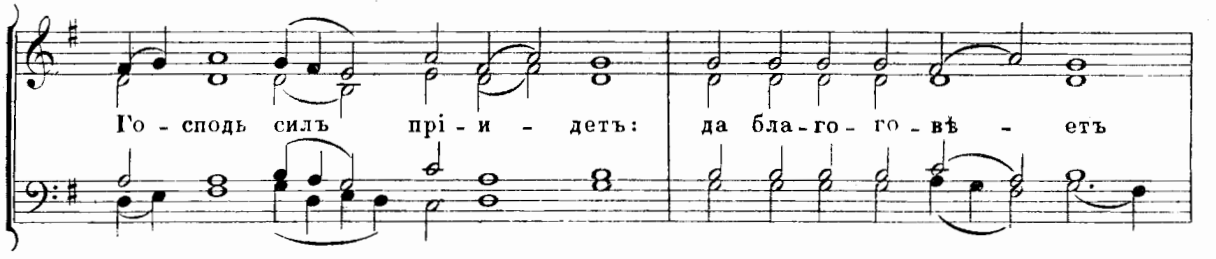
Го - сподь силъ прі - и - детъ: да бла - го - го - вѣ - етъ

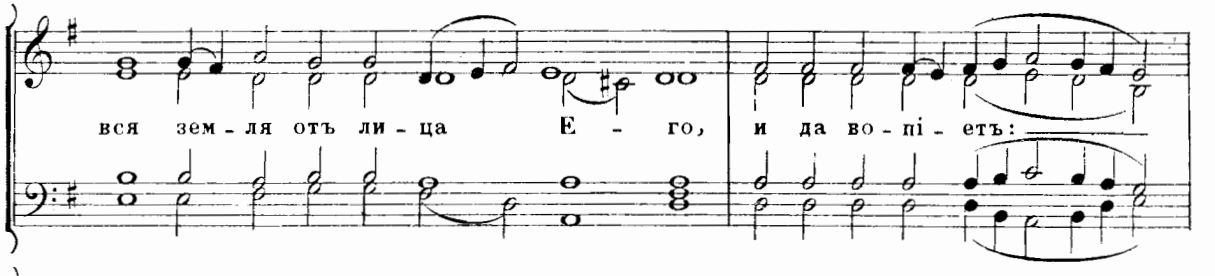
вся зем - ля отъ ли - ца Е - го, и да во - пі - етъ:

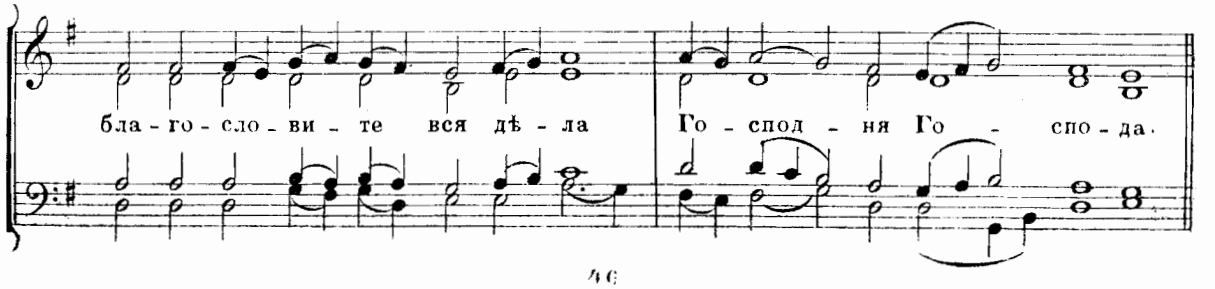
бла - го - сло - ви - те вся дѣ - ла Го - спод - ня Го - спо - да.

Пѣснь 9я

Богъ — Го-сподь и я - ви-ся намъ со-ста - ви-те

празд - никъ, и ве-ся-ля - ще-ся прі-и - ди - те,

воз-ве-ли - чимъ Хри-ста съ ва - і-а-ми и вѣтвь -

ми, — пѣснь-ми зо-ву - ще: бла-го-сло-венъ —

гря-дый во и - мя Го-спо-да Спа - са на - ше-го.

На хвалитехъ, (*) гласъ 6й

Слава Отцу и Сыну и Святому Духу и нынѣ и присно и во вѣ - ки вѣ-

Примѣчаніе: (*) Первыя стихиры поются по предложеннымъ образцамъ соотвѣтствующихъ гласовъ.

ковъ, а-минь. Прежде шести дней пас-хи, пріиде Іисусъ во Ви-

ѳа-ні-ю, и приступиша къ нему ученицы Его, гла-го-лю-ще Е-му:

Господи, гдѣ хощеши, уготоваемъ Ти ясти пас-ху? Онъ же по-сла ихъ:

и-ди-те въ пред-ню-ю весь, и обрящете человѣка, скудель воды но-

ся-ща: послѣдуйте Ему и дому Владыцѣ рцы-те: у-чи-тель

гла-го-летъ: у тебе сотворю пасху со учени-ки мо-и-ми.

На Литургіи.

Антифонъ 1й

Воз-лю-бихъ я-ко ус-лы-шитъ Го-сподь гласъ мо-ле-ні-я мо-е-го:

Молитвами Богородицы Спа - се спа - си насъ.

Стихъ 4й

Скорбь и бо - лѣзнь об - рѣ - тохъ и и - мя Го - спод - не приз - вахъ.

Молитвами Богородицы.

Стихъ 2й

Я - ко при - кло - ни у - хо сво - е мнѣ, и во дни мо - я при - зо - ву.

Молитвами Богородицы.

Стихъ 3й

Обяша мя болѣз - ни смерт - ны - я бѣ - ды а - до - вы об - рѣ - то - ша мя.

Молитвами Богородицы.

Слава Отцу и Сыну и Свято - му Ду - ху и нынѣ и присно и во вѣки вѣ - ковъ

Антифонъ 2й. Стихъ 1й

а - минь.

Молитвами Богородицы.

Вѣровахъ, тѣмже воз - гла - го - лахъ: азъ же сми - рих - ся зѣ - ло.

Спа-си ны Сы-не Бо - жій возсѣдый на жребя по-ю-щі-я Ти: ал-ли-

лу - і - а.

Стихъ 4й

Мо-лит-вы мо-я Го-спо-де-ви воз - дамъ предъ

всѣ-ми людь-ми Е - го.

Спаси ны Сыне Божій.

Стихъ 2й

Что воз-дамъ Го-спо-де-ви о всѣхъ,

я - же воз-да-де - ми.

Спаси ны Сыне Божій.

Стихъ 3й

Ча-шу спа-се-ні-я прі-и-му,

и и-мя Го-спод-не при-зо-ву.

Спаси ны Сыне Божій.

Прокименъ, гласъ 4й

Бла-го-сло-венъ гря-дый

во имя Господне, Богъ Господь и я - ви - ся намъ.

Прочее по-слѣдованіе Литургіи Св. Іоанна Златоустаго.

СТРАСТНАЯ СЕДМИЦА.

ВО СВЯТЫЙ И ВЕЛИКІЙ ПОНЕДѢЛЬНИКЪ.

На утрени. (Учебн. Обих. Нотн. Церк. пѣн. стр. 8 на обор.) Кіевск. росп.

Ал-ли-лу - і-а, ал-ли-лу-і-а, ал-ли-лу - і-а.

Се же-нихъ гря-детъ въ по-лу - но-щи,

и бла-женъ рабъ, е-го же об-ря-щетъ бдя - - ща,

не до-сто-инъ же па-ки, е-го же об-ря-щетъ у-ны-

ва-ю-ща. Блю-ди у-бо ду-ше мо-я,

не сномъ о-тя-го-ти - - ся, да не смер-ти пре-да-на

бу - де - ши, и Цар - ствi - я внѣ за - тво - ри - ши - ся

но вос - пря - ни зо - ву - щи: Святъ Святъ Святъ

е - си Бо - же Бо - го - ро - ди - це - ю по - ми - луй насъ.

Ирмосы, гласъ 2й, Знам. росп. (Ирмол. Знам. росп. стр. 63)

Пѣснь 1я

Не про - хо - ди - мо - е вол - ня - ще - е - ся мо - ре

Бо - жi - имъ сво - имъ ве - лѣ - нi - емъ из - су - шив -

ше - му и пѣ - ше - ше - ство - ва - ти скво - зѣ е

Из - раиль - те - скi - я лю - ди на - ставль - ше - му.

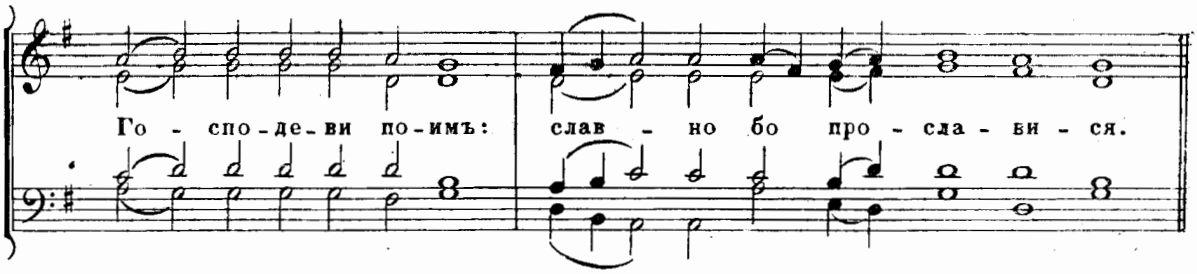
Го - спо - де - ви по - имъ: слав - но бо про - сла - ви - ся.

Пѣснь 8я

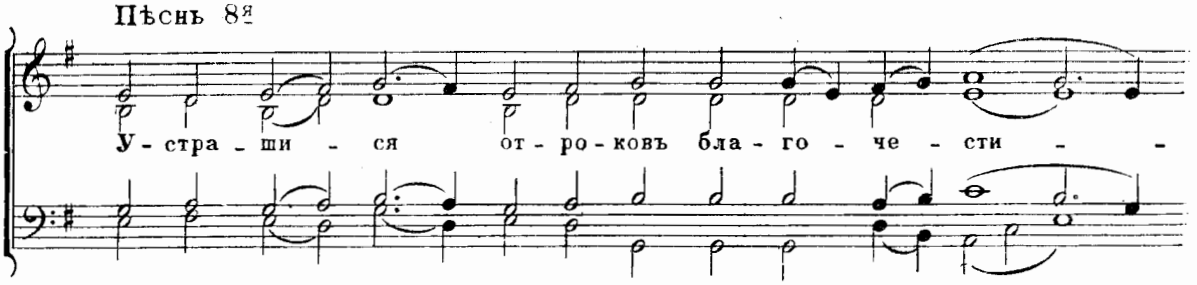
У - стра - ши - ся от - ро - ковъ бла - го - че - сти - -

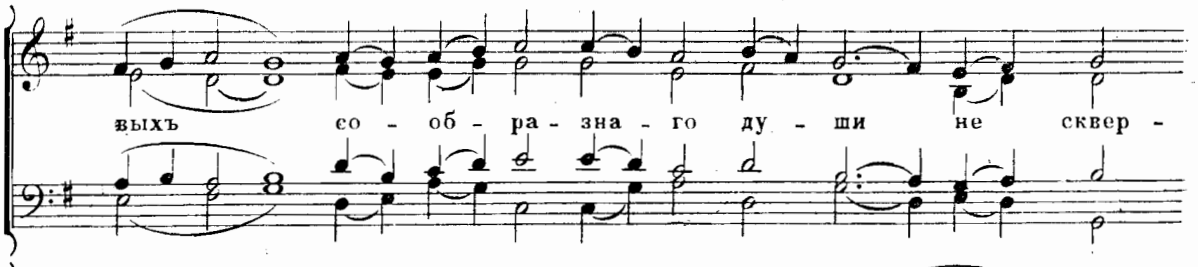
выхъ со - об - ра - зна - го ду - ши не сквер -

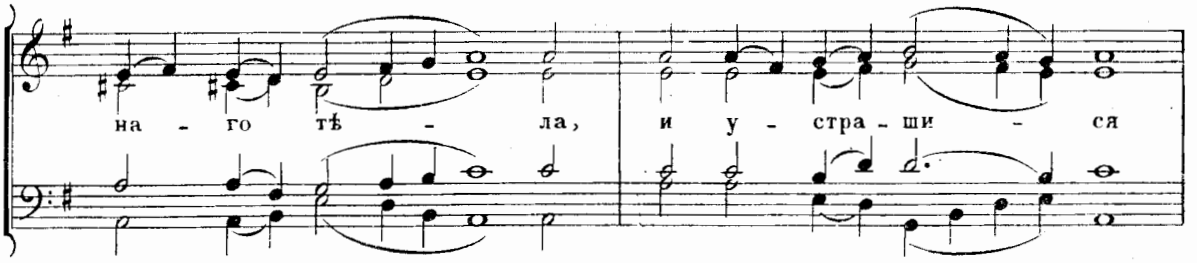
на - го тѣ - ла, и у - стра - ши - ся

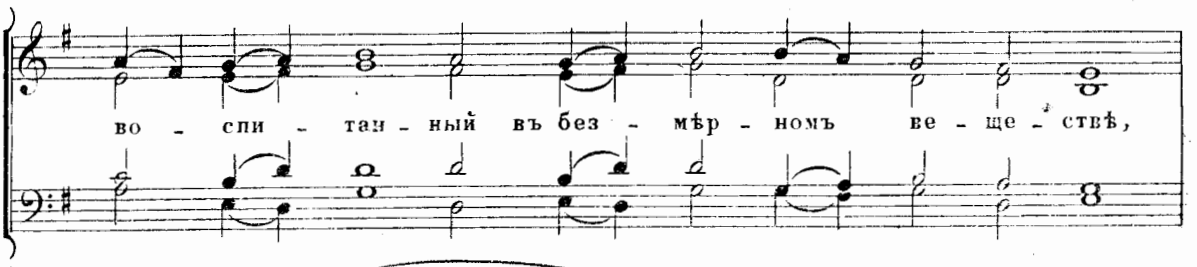
во - спи - тан - ный въ без - мѣр - номъ ве - ще - ствѣ,

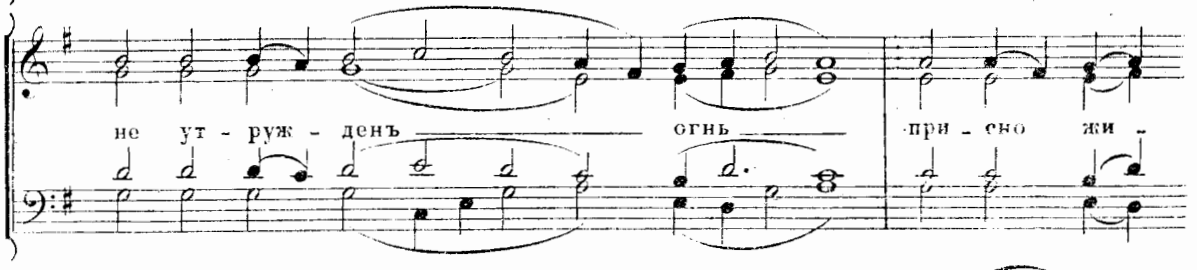
не ут - руж - денъ огнь при - сно жи -

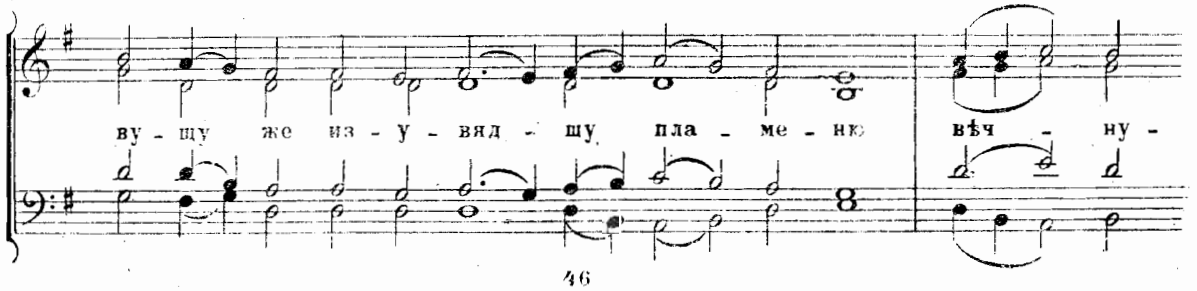
ву - щу же из - у - вяд - шу пла - ме - ню вѣч - ну -

ю - ща - я пѣснь зо - спѣ - ва - ше - ся:

Го - спо - да вся дѣ - ла пой - те

и пре - воз - но - си - те во вся вѣ - ки.

Пѣснь 9я

Воз - ве - ли - чилъ е - си Хри - сте рожд - шу - ю

Тя Бо - го - ро - ди - цу, отъ Не - я же,

Соз - да - те - лю намъ въ по - до - бо стра - стно - е

намъ об - лекл - ся е - си тѣ - ло, на - шихъ

пре - грѣ - ше - ній рѣ - ши - тель - но - е: сі - ю уб -

ла - жа - ю - ще, вси ро - ди Те - бе ве - ли - ча - емъ.

Свѣтиленъ. Кіевск. росп. (Учебн. Обих. Нотн. Церк. пѣн. стр. 81.)

Чер - тогъ Твой виж - ду Спа - се мой у - кра - шен -

ный, и о - деж - ды не и - мамъ да

вни - ду в'онь: про - свѣ - ти о - дѣ - я - ні - е ду - ши мо - е - я,

свѣ - то дав - че и спа - си мя.

На вечерни.

Стихиры на „Господи воззвахъ“, гласъ 1й

Изведи изъ темницы душу мою исповѣдати-ся и-ме-ни Тво-е-му.

Гря-дый Го-сподь къ воль-ной стра-сти, А-по-сто-ломъ гла-го-ла-ше

на пу-ти: се восходимъ во Іерусалимъ, и предастся Сынъ че-ло-

вѣ-че-скій, я-ко же есть пи-са-но о Немъ; Прі-и-ди-

те убо, и мы очищенными смыслы сшествуимъ Ему и сра-спнем-

ся, и у-мерт-вим-ся Е-го ра-ди жи-тей-скимъ сла-стемъ,

да и о-жи-вемъ съ Нимъ, и услышимъ во-пі-ю-ща Е-го:

не къ тому въ земный Іерусалимъ за я-же стра-да-ти: но

вос-хож-ду ко Отцу моему, и От-цу ва-ше-му, и Богу моему, и

Бо-гу ва-ше-му: и со-воз-вы-шу васъ въ гор-кій Іе-ру-са-лимъ,

(*)

въ Цар-ство не-бе-сно-е. Слава Отцу и Сыну и Святому

Духу и нынѣ и при-сно и во вѣ-ки вѣ-ковъ, а-минь.

(*) Примѣчаніе: Остальныя стихиры поются по предлагаемымъ образцамъ соотвѣтствующихъ гласовъ.

Гласъ 8й

Вто-ру-ю Еву Египтяныню обрѣтъ змій гла-го - лы, тща-ше-ся

лас-кань-ми за-пя-ти І-о - си-фа, но той оставивъ, ри-зу, бѣ-жа

грѣ-ха: и нагъ не сты-дя-ше-ся, я-ко же пер-во-здан-ный прежде пре-

слушані-я ра - ди, Того молитвами Хри-сте по-ми-луй насъ.

Прокименъ, гласъ 6й

Благословитъ тя Господь отъ Сіона, и узриши бла-га-я І-е-ру-са-

Прокименъ 2й, гласъ 6й

ли - ма. Благословихомъ вы во и - мя Го-под - не.

ВО СВЯТЫЙ И ВЕЛИКІЙ ВТОРНИКЪ.

На утрени. Ирмосы знам. роспѣва, гласъ 2й. (Ирмол. Зн. росп. стр. 103 на обор.)

Ве - лѣ - ні - ю — му - чи - те - ле - ву пре - по - до - бні -

и трі - е — от - ро - цы не по - ви - ну - вше - ся въпещь ввер - же -

ни — Бо - - га ис - по - вѣ - да - ху но -

ю - - ще: бла - го - сло - ви — те дѣ - ла Го - под - ня Го - спо - да.

Пѣснь 9я.

Не - вмѣ - сти - ма - го Бо - - га — во чре - вѣ вмѣ - стив - ша - я,

и ра - - дость — мі - ру ро - ди - вша - я,

Тя по - емъ — Бо - го - ро - ди - це — Дѣ - во.

На вечерни.

Стихиры на „Господи воззвахъ." Гласъ 1й.

Изведи изъ темницы душу мою исповѣдати-ся и-ме-ни тво-е-му.

Во свѣт лостехъ святыхъ Твоихъ, како вниду не-до-стой-ныи?

а-ще бо дер-зну со-вни-ти въ чертогъ, о-деж-да мя об-ли-ча-етъ, я-ко нѣсть бра-чна,

и свя-занъ из-вер-жечъ бу-ду отъ Ан-ге-ловъ: о-чи-сти Господи скверну ду-

ши мо-е-я и спа-си мя, я-ко че-ло-вѣ-ко лю-бецъ.

Гласъ 7й.

Слава Отцу и Сыну и Святому Духу и нынѣ и при-сно и во вѣ-ки

вѣ-ковъ, а-минь. Се те-бѣ та-лантъ Вла-ды-ка ввѣ-ря-етъ ду-ше мо-и,

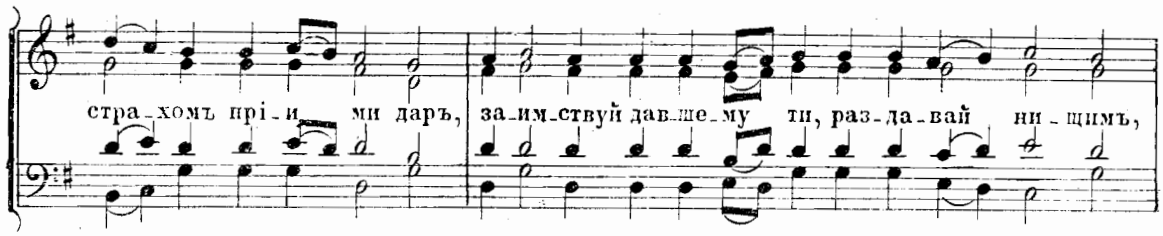

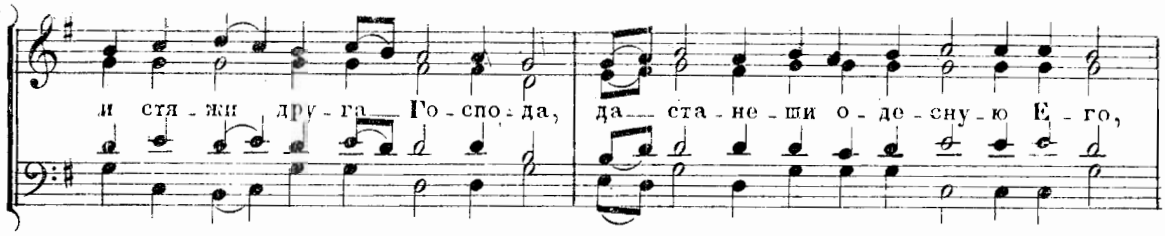

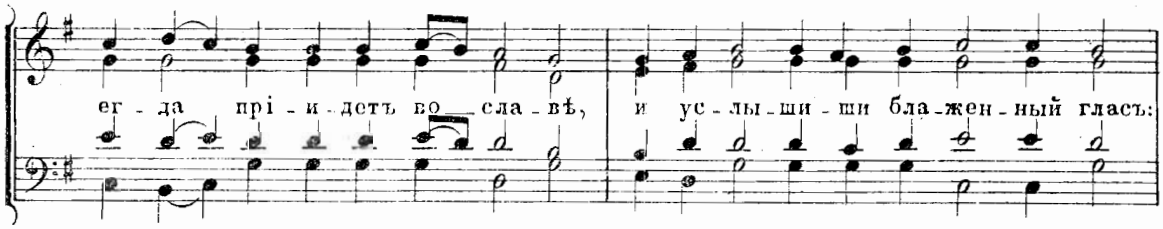

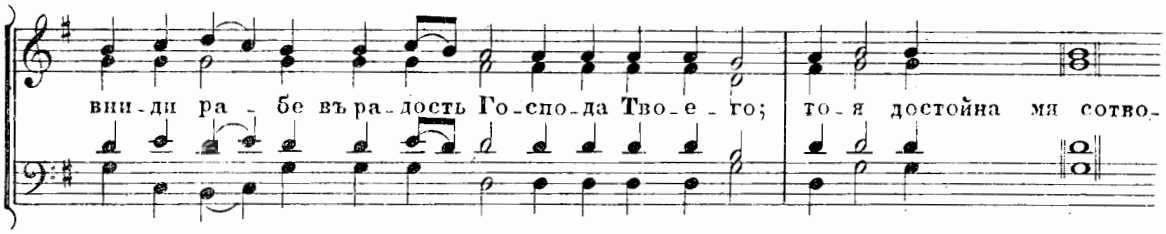

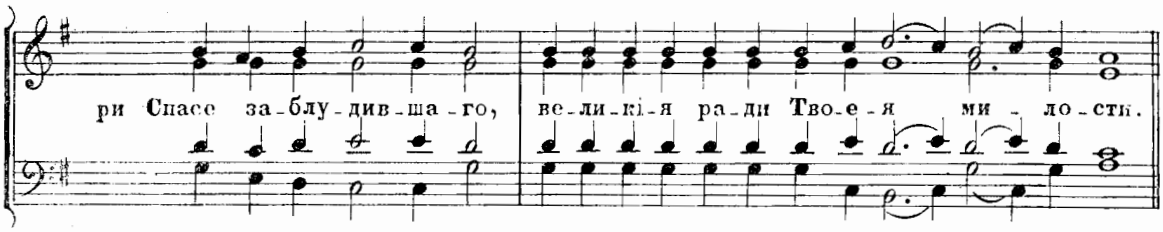

Прокименъ, гласъ 6й.

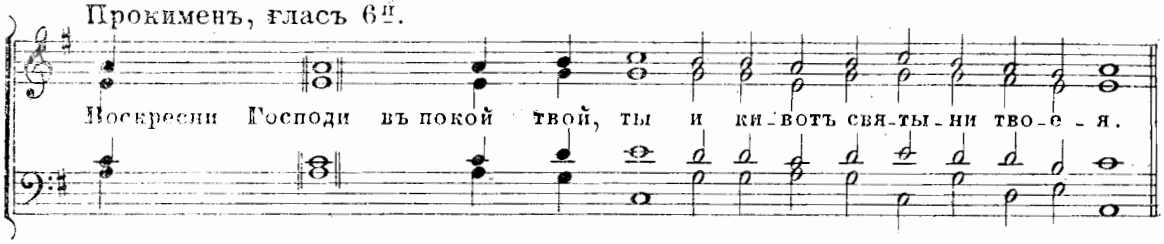

Прокименъ 2й. Гласъ 4й.

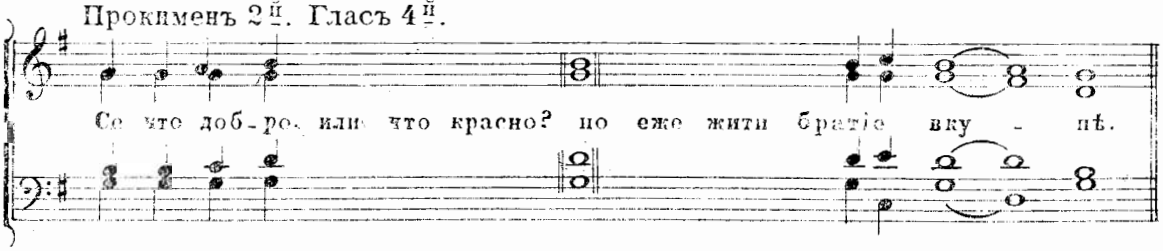

ВО СВЯТУЮ И ВЕЛИКУЮ СРЕДУ.

На утрени. Ирмосы знаменнаго роспѣва. (Ирмол. Знам. росп. стр. 70 на обор.)

Пѣснь 3я.

На ка - ме - ни мя вѣ - ры ут - вер - дивъ, раз - ши - рилъ е - си у - ста мо - я на вра - ги мо - я, во - зве - се - ли бо - ся духъ мой внег - да пѣ - ти: нѣсть святъ, я - ко же Богъ нашъ, и нѣсть пра - ве - денъ па - че Те - бе Го - спо - ди.

Пѣснь 8я.

Гла - голъ му - чи - те - левъ по - не - же

пре - воз - мо - - - же сод - ме - ри — це - ю пещь

раз - же - на бысть — и ног - да, — въ ней же —

от - ро - цы не о па - ли - - ша - - ся, ца - ре - во —

по - прав - ше ве - лѣ - ні - е: но во — пі - я - - - - ху:

вся — дѣ - ла — Го - спод - на — Го - - спо - да

пой - - - те, и пре - воз - но - си - те во вся — вѣ - ки.

Пѣснь 9-я.

Ду - ша ми чи - сты - ми и — не - скер - ны - ми уст - на - ми

прі - и - ди - те воз - ве - ли чимъ не - сквер - ну - ю

и пре - чи - сту - ю Ма - терь Ем - ма - ну - и - ле - ву,

Е - ю же изъ не - я къ рож - ден - но - му

при - но - ся - ще мо - лит - ву: по - ща - ди ду -

ши на - ша Хри - сте, Бо - же, и спа - си насъ.

На вечерни.

Стихиры на „Господи воззвахъ". Гласъ 1й.

Изведи изъ темницы душу мою исповѣдати - ся и ме - ни Тво - е - му.

Те - бе дѣвыя Сына блудница познав - ши Бо - га

гла - го - ла - ше въпла - чи мо ля - щи - ся: я - ко слезъ до - стой - на - я со - дѣ -

лав - ша - я: раз - рѣ - ши долгъ, я - ко же и азъ вла - сы: воз - лю - би

любящую, праведно ненави - ди - му - ю, и близь мы - та - рей Те -

бе про - по - вѣмъ, бла - го - дѣ - те - лю Че - ло - вѣ - ко - люб - - - че.

Слава Отцу и Сыну и Святому Духу и нынѣ и при - сно и во вѣ - ки

Гласъ 8й.

вѣ - ковъ, а - - - - минь. Го - споди яже во многія трѣхи впад - ша - я же - на,

Тво - е о щу - тив - ша - я бо - же - ство, мироносицы вземши чинъ,

Примѣчаніе: (*) Остальныя стихиры поются по предлагаетымъ образцамъ соотвѣтствующихъ гласовъ.

рыдающи миро Тебѣ прежде погре - бе - ні - я при - но - ситъ,

у - вы мнѣ гла - го - лю - щи, я - ко нощь мнѣ есть раз - же - ні - е блу - да не - воз -

дер - жан - на мрачное же и безлунное ра - че - ні - е грѣ - ха:

прі - и - ми мо - я ис - точ - ни - ки слезъ, и - же об - ла - ка - ми про - из - во - дяй

мо - ря во - ду, приклонися къ моимъ возды - ха - ні - ямъ сер - деч - нымъ,

приклонивый небеса неизреченнымъ Твоимъ исто ща - ні - емъ: да об -

ло - бы - жу пре - чи - стѣ - и тво - и но - зѣ, и от - ру сі - я па - ки

гла - вы мо - е - я вла - сы, ихъ же въ раи Евва попо - луд - ни,

шу - момъ у - ши ог - ла - сив - ши, стра - хомъ скры - ся; грѣховъ

моихъ множество, и судебъ Твоихъ бездны кто из - слѣ - дитъ?

Ду - шес - пас - че Спа - се мой, да мя Тво - ю ра - бу не през -

ри - ши, и - же без - мѣр - ну - ю и - мѣ - яй ми - лость.

Прокименъ. Гласъ 4й.

Ис - по - вѣдай - теся Богу небесному, яко благъ яко въ вѣкъ милость Е - го.

Прокименъ 2й. Гласъ 4й.

Го - спо - ди, милость Твоя во вѣкъ, дѣлъ руку Твоею не през - ри.

ВО СВЯТЫЙ И ВЕЛИКІЙ ЧЕТВЕРТОКЪ.

На Утрени. Тропарь. гласъ 8й (Кіевскаго роспѣва) (Учебн. Обих. Н.Ц. II. стр. 81.)

Ал-ли-лу - - і-а, ал-ли-лу-і-а ал-ли-лу - - і-а.

Ег-да слав-ні-и у-че-ни-цы на у-

мо-ве-ні-и ве-че-ри про-свѣ-ща - - ху-ся,

тог-да Ј-у-да зло-че-сти - - вый, среб-ро-лю-бі-

емъ не-ду-го-вавъ ом-ра-ча - - ше-ся, и без-за-коннымъ

су-ді-ямъ Те-бе пра-вед-на-го Су-ді-ю пре-да-етъ.

Виждь и - мѣ - ній ра - чи - - те - лю, сихъ ра - ди у -

дав - ле - ні - е у - по - тре - бив - - ша: Бѣ - жи не - сы - ты -

я ду - ши, у - чи - те - лю та - ко - ва - я дер - знув - -

ші - я. И - же о всѣхъ бла - гій Го - спо - ди сла - ва Те - бѣ.

Ирмосы знаменнаго роспѣва, гласъ 6й (Ирмологій знам. росп. стр. 253.)

Сѣ - - чен - но - е сѣ - чет - ся мо - ре

чер - мно - - е вол - но - пи - та - е - ма - я же из - су -

ша - - ет - ся глу - би - на. та - - я жде куп - но

без-о - руж - - нымъ быв - ши про - хо - ди - - - - ма

и все - о - руж - нымъ гробъ пѣснь же

бо - го - кра - сна - я во - спѣ - ва - - ше - ся: слав - - но про -

сла - - ви - ся Хри - стосъ Богъ нашъ.

Пѣснь 3я.

Го - сподь сый всѣхъ и зиж - ди -

тель Богъ соз - дан - но - е без - страстный об -

ни - щавъ се - бѣ со - е - ди - ни и пас - - ха,

за я - же хо - тя - ше ум - ре - - ти Самъ сый Се -

бе пред - пож - ре. Я - ди - те, во - пі - я, тѣ - ло мо -

е — и вѣ - ро - ю ут - вер - ди - - те - ся.

Пѣснь 4я.

Про - ви - дѣвъ про - рокъ тай - - ну тво - ю не - из -

ре - чен - ну - ю Хри - сте — про - воз - гла - си: —

по - ло - жилъ е - си твер - ду - ю лю - бовь крѣ - - по - сти,

От - че щед - - рый, Е - ди - но - род - на - го Сы - на бла -

гій о - чи - ще - ні - е въ міръ по - слалъ е - си.

Пѣснь 5я.

Со - ю - зомъ люб - ве свя - зу - - ми А - по - - сто - ли,

вла - ды - че - ству - ю - ще - му всѣ - - ми се - бѣ Хри - сту воз -

лож - - - - - ше кра - - - сны но - ги о -

чи - ща - - ху, бла - го - вѣ - ству - ю - ще всѣмъ миръ.

Пѣснь 6я.

Без - - дна по - слѣд - ня - я грѣ - ховъ о - бы - - де мя,

и вол - не - ні - я не кто - му тер - пя. Я - ко J - о - на

Вла-ды-цѣ во-пі-ю Ти: отъ тли мя воз-ве-ди.

Пѣснь 7я.

От-ро-цы въ Ва-ви-ло-нѣ пещ-на-го пла-ме-не не у-бо-я-ше-ся но по-сре-дѣ пла-ме не ввер-же-ни о-ро-ша-е-ми по-я-ху: бла-го-сло-венъ е-си Го-спо-ди Бо-же О-тецъ на-шихъ.

Пѣснь 8я.

За за-ко-ны о-те-че-скі-я бла-жен-ні-и въ Ва-ви-ло-нѣ ю-но ши пред-бѣ-

ству - ю - ще ца - рю - ю - ща - го оп - ле - ва - - ша по - ве

лѣ - ні - е бе - зум - - но - е — и со - во -

куп - - ле - - ни, имъ же не сва - ри - - - -

ша - ся ог - немъ дер - жав - ству - ю - ще - му до - стой - - ну - ю

во - спѣ - ва - - ху пѣснь — Го - - спо - да пои - -

те дѣ - ла и пре - воз - но - си - - те во вся вѣ - - ки.

Пѣснь 9я.

Стран - ствi - я Вла - дыч - - ня и без - смер - - тны - я

тра - пе - - - - - зы на гор - - нѣмъ мѣ - стѣ

вы - со - ки - ми у - мы вѣр - - ні - и прі -

и - ди - те на - сла - дим - - ся воз - шед - ша

Сло - - - - - ва отъ Сло - ва на - у - -

чив - ше - ся. Е - го же ве - ли - ча - - - - - емъ.

Прокименъ, гласъ 1й.

Да ра - зу - мѣютъ языцы, яко и - - мя Те - бѣ Го - сподь.

Прокименъ, гласъ 8й.

Но - мо - ли - те - ся и воз - да - ди - те Господеви Бо - - - гу на - - ше - му.

На вечерни.

Стихиры на „Господи воззвахъ“, гласъ 2й.

Изведи изъ темницы душу мою испо - вѣ - да - ти - ся и - ме - ни Тво - е -

го

Сте - ка - ет - ся про - че - е со - бо - ри - ще j - у - дей - ско - е

да содѣтеля и зиждителя всяческихъ Пи - ла - ту пре - дастъ; о без - за -

кон - ныхъ! о не - вѣр - ныхъ! яко грядущаго судити живымъ, насудъ го - то - ватъ,

ис - цѣ - ля - ю щаго страсти ко страстемъ у - го - тов - ля - ютъ,

Господи долготер - пѣ - ли ве, велія Твоя ми - лость, сла - ва Те - бѣ.

Примѣчаніе. Остальныя стихиры поются по предлогаемымъ образцамъ соотвѣтствующихъ гласовъ.

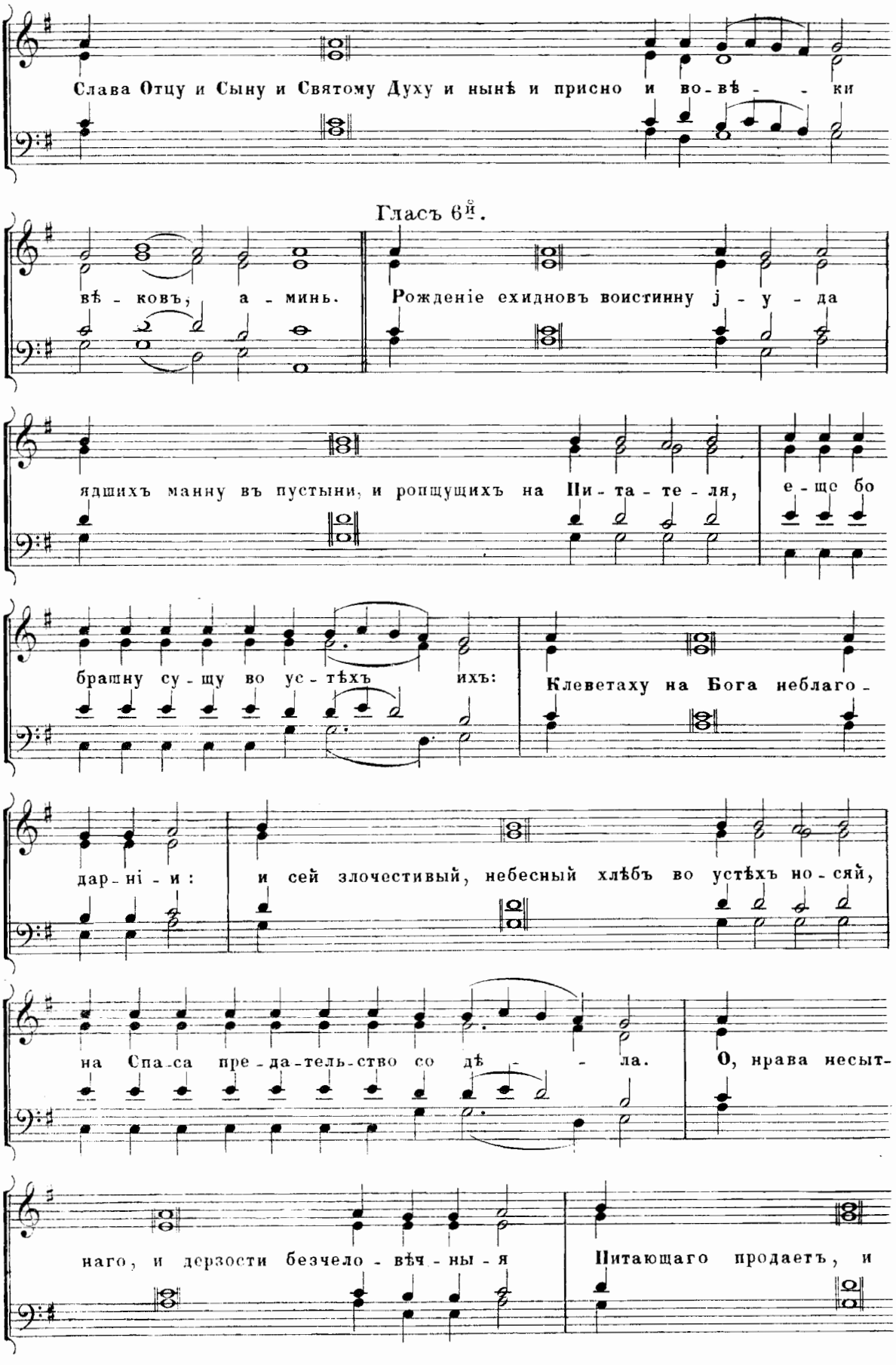
Слава Отцу и Сыну и Святому Духу и нынѣ и присно и во-вѣ - - ки
Гласъ 6й.
вѣ - ковъ, а - минь. Рожденіе ехидновъ воистинну j - у - да
ядшихъ манну въ пустыни, и ропщущихъ на Пи - та - те - ля, е - ще бо
брашну су - щу во ус - тѣхъ ихъ: Клеветаху на Бога неблаго -
дар - ні - и: и сей злочестивый, небесный хлѣбъ во устѣхъ но - сяй,
на Спа - са пре - да - тель - ство со дѣ - - ла. О, нрава несыт-
наго, и дерзости безчело - вѣч - ны - я Питающаго продаетъ, и

Его же любляше Владыку, преда - я - ше на смерть: во истинну онѣхъ

сынъ без - за - кон - - - ный, и съ ними пагубу на-слѣ-до-ва;

Но пощади Господи души наша отъ таковаго безчело - вѣ - че - ства

е - ди - не въ дол - го тер - пѣ - ні - и не - из - ре - чен - - ный.

Прокименъ гласъ 1й.

Из ми мя Господи отъ человѣка лукава, отъ мужа не пра - вед - на из -

ба - - ви мя.

Прокименъ гласъ 7й.

Из ми мя отъ врагъ мо - ихъ Бо - же и

отъ во - ста - ю - щихъ на мя из - ба - ви мя.

По прочтеніи пареміи, Ектенія, Господи спаси благочестивыя и Трисвятое.

Прокименъ, гласъ 7й.

Кня - зи люд - сті - и со - бра - ша - ся вку - пѣ на Го - спо - да

и на Хри - ста Е - - го.

За тѣмъ прочее послѣдованіе Литургіи Св. Василія Великаго; вмѣсто херувимской пѣсни поется „Вечери твоея тайныя.“ (См. Пѣніе Бож. Литург. стр. 91) знаменаго роспѣва.

Вмѣсто „Видѣхомъ свѣтъ истинный“ и „Да исполнятся уста наша.“

Гласъ 6й.

Ве - че - ри тво - е - я тай - ны - я днесь, Сыне Божій, причастника мя пріими.

не бо врагомъ Твоимъ тай - ну повѣмъ, ни лобзанія Ти дамъ, яко Ј - у - да,

но яко разбойникъ испо - вѣ - да - ю Тя: по - мя - ни мя Го - - спо - ди

во Цар - стві - и Тво - емъ. Аллилуіа, аллилуіа, ал - ли - лу - і - а.

ВО СВЯТЫЙ И ВЕЛИКІЙ ПЯТОКЪ.

На утрени, предъ Евангеліемъ.

Го-спо-ди по-милуй, Господи помилуй, Господи по-ми-луй и ду-хо-ви Тво-е-му. Сла-ва Те-бѣ Го-спо-ди сла - - ва Те-бѣ.

Послѣ Евангелія.

Сла-ва долготерпѣнію Тво-е-му Го - - - спо-ди.

Послѣ 1го Евангелія, антифоны, гласъ 8й

Кня-зи людстіи собрашася на Го - спо-да, и на Хри-ста Е-го.

Сло-во законопреступное возло-жи-ша на мя, Го-спо-ди, Го-спо-ди не о-ста-ви ме-не. (*)

Чтеніе. Ектенія малая.

Сѣдаленъ, гласъ 7й

На ве-че-ри У-че-ни-ки пи-та-я,

(*) Примѣчаніе: Остальные стихиры поются по предлагаемымъ образцамъ соотвѣтствующихъ гласовъ.

и при-тво-ре-ні-я пре-да-ні-я вѣ-дый, на ней І-у-ду

об-ли-чилъ е-си, не ис-прав-лен-на у-бо се-го вѣ-дый,

по-зна-ти же всѣмъ хо-тя, я-ко во-ле-ю пре-дал-ся е-си, да міръ

ис-хи-ти-ши отъ чуж-да-го, дол-го-тер-пѣ-ли-ве, сла-ва Те-бѣ.

Евангеліе 2е

Антифонъ, гласъ 5й

Днесь Іуда оставляетъ У-чи-те-ля, и прі-ем-летъ ді-а-во-ла,

ос-лѣп-ля-ет-ся страстію среб-ро-лю-бі-я, отпадаетъ Свѣта

омра-чен-ный: Ка-ко бо мо-жа-ше зрѣ-ти, свѣ-ти-ло продавый на

тридеся-тихъ среб-рен-ни-цѣхъ? Но намъ возсія стра-да-вый за міръ;

къ Не-му же во-зо-пі-имъ: по-стра-да-вый и со-стра-да-вый че-

ло-вѣ-комъ, Го-спо-ди сла-ва Те-бѣ.

Ектенія малая.

Сѣдаленъ, гласъ 7й

Кій тя об-разъ І-у-до, пре-да-те-ля Спа-су со-дѣ-ла?

Е-да отъ ли-ка тя А-по-столь-ска раз-лу-чи? Е-да да-ро-ва-

ні-я ис-цѣ-ле-ній ли-ши? Е-да со о-нѣ-ми ве-че-рявъ Те-бе отъ

тра-пе-зы от-ри-ну? Е-да и-ныхъ но-ги у-мывъ тво-и же през-рѣ?

О ко-ли-кихъ благъ не па-мят-ливъ. былъ е-си! и твой у-

бо неблагодарный обли-ча-ет-ся нравъ, То-го же безмѣрное про-

повѣдуется дол-го-тер-пѣ-ні-е и ве-лі-я ми-лость.

Евангеліе 3е

Антифонъ, гласъ 8й (Кіевск. росп.)

Ем-шимъ Тя без-за-кон-нымъ пре-тер-пѣ-ва-я, си-це во-

пі-ялъ е-си Го-спо-ди: а-ще и по-ра-зи-сте Па-сты-ря

и расточисте дванадесять овецъ Учени-ки мо-я, мо-жахъ вящ-ше

нежели дванадесяте легеоновъ представи-ти Ан-ге-ловъ:

Но дол-го-тер-плю, да ис-пол-нят-ся, яже явихъ вамъ Пророки

моими, безвѣстная и тай-на-я: Го-спо-ди сла-ва Те-бѣ.

Ектенія малая.

Сѣдаленъ, гласъ 8й (Кіевск. росп.)

О ка-ко І-у-да и-ног-да Твой у-че-никъ, пре-да-тель-ству

по-у-ча-ше-ся на Тя, све-че-ря — льстив-но, на-вѣт-никъ

и не-пра-вед-никъ, шедъ ре-че свя-щен-ни-комъ: что ми подаете,

и пре-дамъ вамъ О-на-го, законъ разорившаго и оскверни-

шаго Суб-бо-ту? дол-го-тер-пѣ-ли-ве Го-спо-ди сла-ва Те-бѣ.

Евангеліе 4е

Антифонъ, гласъ 6й. (Кіевск. росп.)

Одѣйяйся свѣтомъ яко ри-зо-ю, нагъ на су-дѣ сто-я - ше,

и въ ланиту удареніе пріятъ отъ рукъ Ихъ — же соз - да;

беззаконніи же людіе на крестъ пригвоздиша Господа сла - вы:

тогда завѣса церковная раз - дра - ся, солнце померче не

терпя зрѣти Бога до - саж - да - е - ма, Е - го же тре -

пе - щутъ вся - че - ска - я, То - му по - кло - ним - ся.

Ектенія малая.

Сѣдаленъ, гласъ 8й (Кіевск. росп.)

Ег- да предсталъ еси Каіафѣ Бо - же, и пре-дал-ся е - си

Пи-ла-ту Су-ді-е, не-бес-ны-я Си-лы отъ стра-ха по-ко-ле-ба-ше-ся; егда же вознеслся еси на дре-во по-сре-дѣ дво-ю раз-бой-ни-ку; вмѣнился еси съ безза-кон-ны-ми без-грѣш-не, за еже спасти чело-вѣ-ка: не-зло-би-ве Го-спо-ди сла-ва Те-бѣ.

Евангеліе 5е

Антифонъ, гласъ 6й (Кіевск. росп.)

Собраніе Іудейское у Пилата испросиша распяти Тя Го-спо-ди, вины бо въ Тебѣ не об-рѣт-ше, повиннаго Варавву сво-бо-ди-ша, и Тебе праведнаго осу-ди-ша, сквернаго убійства грѣхъ на-

слѣ - до - вав - ше, но даждь имъ Господи воз - да - я - ні -

е ихъ я - ко тщет - нымъ на Тя по - у - чи - ша - ся.

Ектенія малая.

Сѣдаленъ, гласъ 4й (Кевск. росп.)

Искупилъ ны еси отъ клят - вы за - кон - ны - я чест - но - ю Тво - е - ю кро -

ві - ю на кре - стѣ приг - воздився, и копіемъ про - бод - ся, без - смер -

тіе источилъ еси чело - вѣ - комъ, Спа - се нашъ сла - ва Те - бѣ.

Евангеліе 69
Благословенъ.
Ектенія малая.

Прокименъ.

Раз - дѣ - лиша ризы мои себѣ, и о одеждѣ моей меташа жре - бій.

Евангеліе 70
50 псал. и
Евангеліе 8й

Ирмосы, гласъ 6й. (Знам. росп.)

Пѣснь 5я

Къ Те - бѣ ут - рен - ню - ю — ми - ло - сер - ді - я

ра - - - - - ди, се - бе ис - то - щив -

ше - му не - пре - лож - - но, и до стра - стей

без-стра-стно пре - клонь - ше - му - ся. Сло - ве Бо - - жій,

миръ по - даждь ми пад - ше - му, че - ло - вѣ - ко - люб - - че.

Пѣснь 8я

Столпъ зло - - - бы бо - го - про - тив - -

ны - я бо - же - ствен - ні - и от - ро - цы об - ли - чи - - ша:

на Хри - ста же ша - та - ю - ще - е - ся без - за - кон -

ныхъ со - бо - ри - ще, со - вѣ - ту - етъ тщет - на - я, у - би -

ти по - у - ча - ет - ся, жи - вотъ дер - жа - ща - го дла - ні - ю,

Е - го же вся тварь бла - го - сло - витъ сла - вя - ще во вѣ - - ки.

Пѣснь 9я

Чест - нѣй - шу - ю Хе - ру - вимъ и слав - - нѣй -

шу - ю безъ срав - не - ні - я Се - ра - фимъ безъ ис -

тлѣ - ні - я Бо - га Сло - ва рожд - шу - ю: су -

щу-ю Бо-го-ро-ди-цу Тя ве-ли-ча - - емъ.

Свѣтиленъ. (подобенъ „Чертогъ твой")

Раз-бой - - ни-ка бла-го-ра-зум-на-го во е-

ди-номъ ча-сѣ ра-е-ви спо-до-билъ е-си Го-

спо-ди: и ме-не дре-вомъ кре-стнымъ про-свѣ-

ти и спа-си мя.

Евангеліе

На хвалитехъ, гласъ 6й (*) (Кіевск. росп.)

И ны-нѣ и при-сно и во вѣ-ки вѣ-ковъ, а-минь.

(*) Примѣчаніе: Остальныя стихиры поются по предложеннымъ образцамъ соотвѣтствующихъ гласовъ.

Пле-щи мо-я дахъ на ра-ны, лица же моего не отвратихъ отъ запле-

ва-ні-я, су-ди-щу Пи-ла-то-ву пред-стахъ, и крестъ

претерпѣхъ за спа-се ні-е мі-ра.

Евангеліе 10-е.
Славословіе великое.
Ектенія: „исполнимъ утреннюю молитву" и
Евангеліе 11-е.

Стихира, гласъ 1-й. (Кіевск. росп.) (*)

Вся тварь из-мѣ-ня-ше-ся стра-хомъ, зря-ща тя на кре-стѣ

ви-си-ма Хри-сте, солн-це омрачашеся и земли основанія со-

тря-са-ху-ся; вся со-стра да-ху соз-дав-ше-му вся, во-

Примѣчаніе: (*) Первыя стихиры поются по предложеннымъ образцамъ соотвѣтствующихъ гласовъ.

ле - ю насъ ра - ди пре - тер - пѣ - вый, Го - спо - ди сла - ва Те - бѣ.

И ны - нѣ и при - сно и во вѣ - ки вѣ - ковъ а - - минь.

Гласъ 8й. (Кіевск. росп.)

У - же о - ма - ка - ет - ся трость из - ре - че - ні - я, отъ су - дей не -

праведныхъ Іисусъ судимъ бываетъ, и о - суж - да - ет - ся на крестъ и страж -

детъ тварь на крестѣ ви - дя - щи Го - спо - да но ес - те - ствомъ тѣ - ле - се,

ме - не ра - ди страж - дай бла - гій Го - спо - ди сла - ва Те - бѣ.

Евангеліе 129.

Тропарь гласъ 4й. (Обычн. напѣва.)

Искупилъ ны еси отъ клятвы за - кон - ны - я чест - но - ю Тво - е - ю кро - ві - ю,

на крестѣ притвоздився, и копіемъ про бод - ся, безсмертіе из -

точилъ еси чело - вѣ - комъ Спа - се нашъ сла - ва Те - бѣ.

Сугубая Эктенія и отпустъ.

На вечерни.

Стихира на „Господи воззвахъ“ гласъ 1й. „Вся тварь измѣняшеся страхомъ“ см. выше.

(*)

И ны - нѣ и при - сно и во вѣ - - ки вѣ - ковъ а - минь.

Гласъ 6й. (Кіевск. росп.)

Страшное и преславное таинство днесь дѣйствуемо зрит - ся.

неосязаемый удержа ва ет ся вяжется разрѣшаяй Адама отъ

клят - вы: ис - пы - ту - яй сердца и ут - ро бы, не - пра ве - дно ис - пы - ту ет - ся.

Примѣчаніе: (*) Остальныя стихиры поются по предлагаемымъ образцамъ соотвѣтствующихъ гласовъ.

въ темницѣ затворяется, Иже бездну за-тво-ри - - - вый:

Пилату предстоитъ, Ему же трепетомъ предстоятъ небесныя Си - лы:

заушается рукою созданія Соз - да - тель: на древо осуждается

судяй живымъ и мерт - - вымъ во - гробѣ заключается, разори -

ель а - да; И - же вся тер - пяй ми - ло - серд - но, и всѣхъ спа - сый отъ

клят - вы, не - зло - би - ве Го - спо - ди сла - ва Те - бѣ.

Прокименъ 1й, гласъ 4й.

Раз - дѣ - лиша ризы моя себѣ, и о одежди моей мета - ша жре - бій.

Прокименъ 2й, гласъ 4й.

Су - ди Господи обидящія мя, побори бо - рю - щі - я мя.

Прокименъ предъ Апостоломъ, гласъ 6й.

Положиша мя въ ровѣ преисподнемъ, въ темныхъ и сѣ - ни смерт - нѣй.

На стиховнѣ. (*)

Знаменнаго роспѣва. (обих. церковный стр. 182 на обор.)

Слава Отцу и Сыну и Святому Духу и нынѣ и присно и во вѣ - ки вѣ - ковъ.

а - - - минь. Те - бе о - дѣ - ю - ща - го - ся

свѣ - томъ я - - ко ри - - зо - ю спомъ. І -

о - - сифъ. съ дре - ва съ Ни - ко - ди - момъ и

Примѣчаніе: (*) Первыя стихиры поются по предложеннымъ образцамъ соотвѣтствующихъ гласовъ.

ви - дѣвъ мер-тва на - га не - по - гре бен - на бла - го серд - ный плачъ

во-стрі - имъ

ры - да - я гла - го - ла - ше: у - вы мнѣ

слад-чай-шій I - и - су - се Е - го же вма - лѣ

солн - це на кре - стѣ ви - си - ма уз - рѣв - -

ше - е мра - - - комъ об - ла - -

га - ше - ся и зем - ля стра - - хомъ

ко - - ле - - ба - - ще - - ся

и раз - ди - ра - ще - ся цер - ков - - на - я за - вѣ - - - - са

Но се - ны - нѣ ви - жу тя ме - не - ра - ди

во - ле - ю подъ - ем - - ша - смерть. Ка - - - ко

по - гре - бу Тя Бо - - же мой и - ли ка - ко - - ю

пла - ща - ни - ще - ю об - ві - ю? ко - - и -

ма - ли - ру ка - - ма при - ко - сну - - ся це - тлѣн - но - -

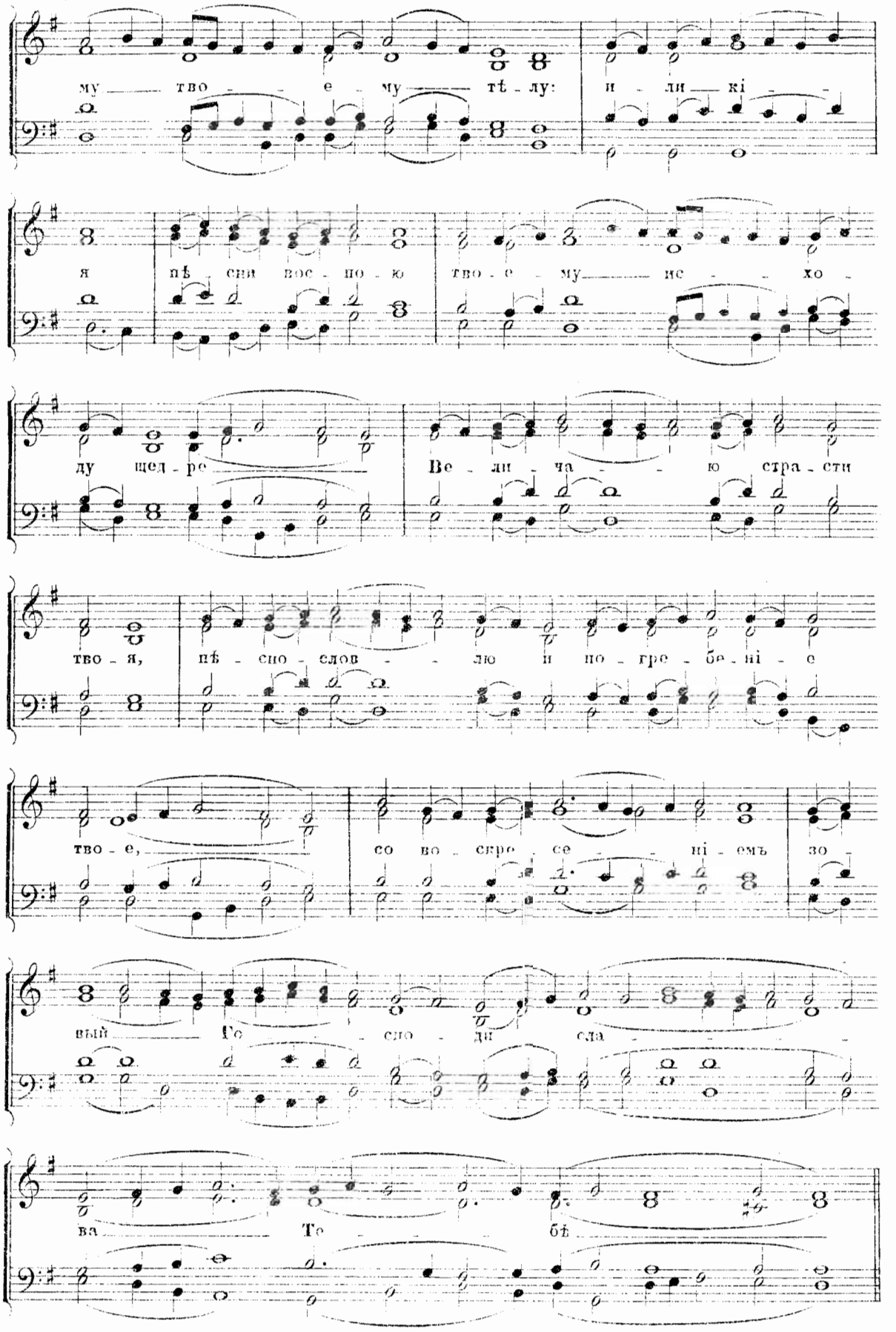
му тво - е - му тѣ - лу: и - ли - кі -
я пѣ - сни вос - по - ю тво - е - му ис - хо -
ду щед - ре Ве - ли - ча - ю стра - сти
тво - я, пѣ - сно - слов - лю и по - гре - бе - ні - е
тво - е, со во - скре - се - ні - емъ зо -
вый Го - сно - ди сла -
ва То - бѣ

Тоже пѣснопѣніе (Кіевскаго роспѣва) гласъ 5й.

Тебе одѣющагося свѣтомъ, яко ри-зо-ю снемъ І-о-сифъ съ дре-ва

съ Ни-ко-ди-момъ и ви-дѣвъ мерт-ва, на-га, не-по-гре бен - - на,

бла-го серд-ный плачъ вос-прі-имъ, ры-да-я гла-го-ла-ше: у-вы мнѣ

слад-чай-ший І-и-су - - се Его же вмалѣ солнце на крестѣ висима уз-

рѣ-вше-е, мра-комъ об-ла-га-ше-ся, и раз-ди-ра-ше-ся

цер-ков-на-я за-вѣ - - са. Но се ны-нѣ ви-жу тя

ме-не ра-ди во-ле-ю подъ-ем-ша смерть. Ка-ко по-гре-бу

Тя Бо - же мой и - ли ка - ко - ю пла - ща - ни - це - ю

об - ві - ю? Коима ли рукама прикоснуся нетлѣнному Твое -

му Тѣ - лу и - ли кі - я пѣсни воспою твоему исхо - ду

щед - - - ре? Ве - ли - ча - ю стра - сти Тво - я пѣ - сно - слов -

лю и по - гре - бе - ні - е Тво - е, со во - скре - се - ні - емъ зо -

вый: Го - спо - ди сла - ва Те - бѣ.

Чтеніе „Нынѣ отпущаеши," Трисвятое. Тропарь „Благообразный Іосифъ" и отпустъ.

ВО СВЯТУЮ И ВЕЛИКУЮ СУББОТУ.

На утрени. Тропарь, болгарскаго роспѣва.

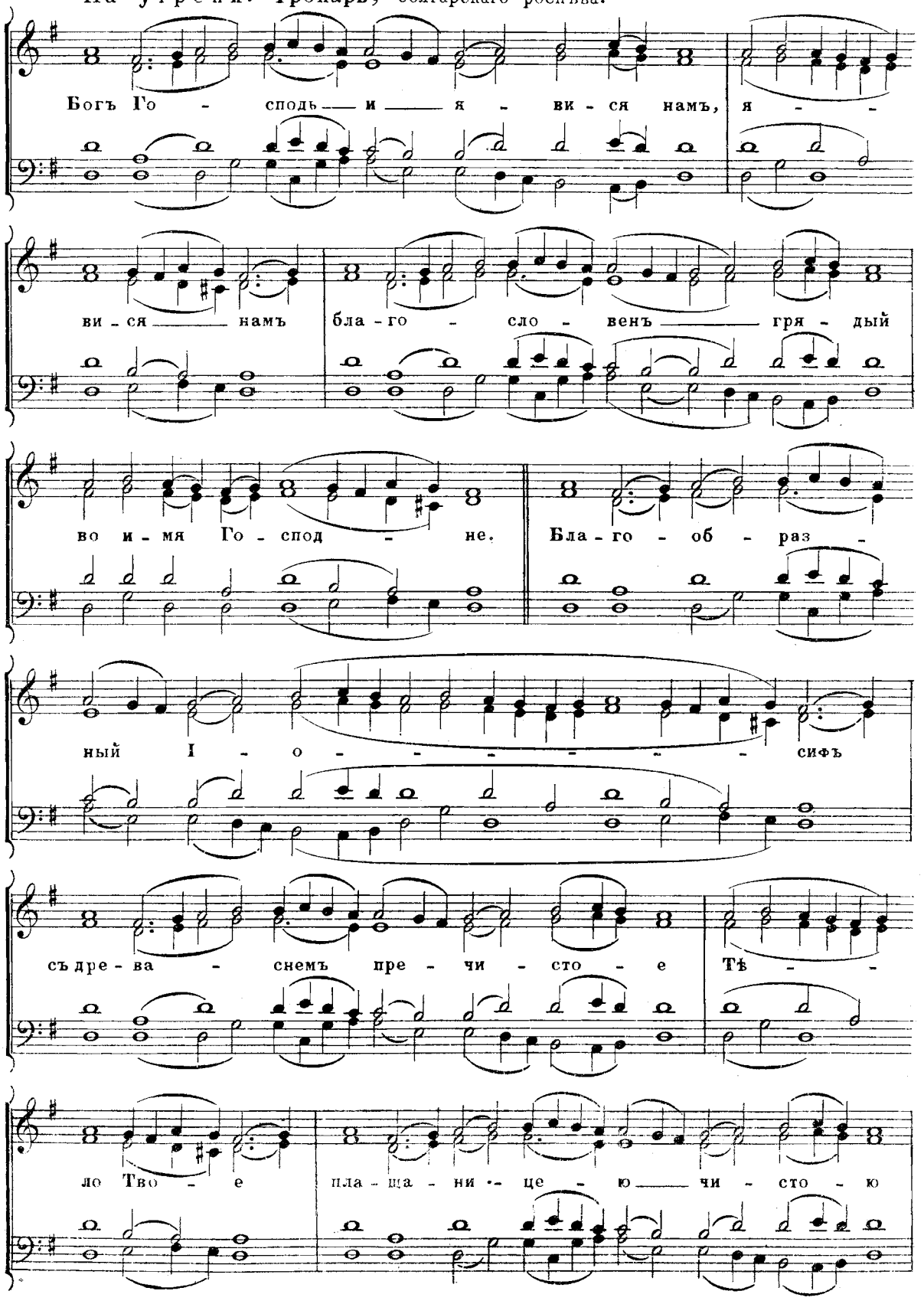

об - - - - вивъ и во - - ня - ми

во гро - бѣ но - вѣ по - крывъ по - ло - жи.

Другой тропарь.

Му - ро - но - си - цамъ же

намъ при гро - бѣ пред - ста

Ан - гелъ во - пі - я - - - ше ми - ра мерт -

вымъ суть при - лич - на при - -

лич - на, Хри - стосъ же ис -

тлѣ - ні - я я - ви - - ся чуждь.

Непорочны. (Греческаго роспѣва.)

Бла - го - сло - венъ е - си Го - спо - ди, на - у - чи

мя о - прав - да - ні - емъ Тво - имъ. Бла - жени непорочніи

въ путь ходящіи въ зако - нѣ Го - спод - ни. Жизнь во гро - бѣ

по - ло - жил - ся е - си Хри - сте и Ан - гель - ска - я во -

ин - ства у - жа - са - ху - ся, сни - схож - де - ні - е сла - вя - ще тво - е.

Бла - жени испытающіи свидѣнія Его всѣмъ сердцемъ взы - щутъ Е - го.

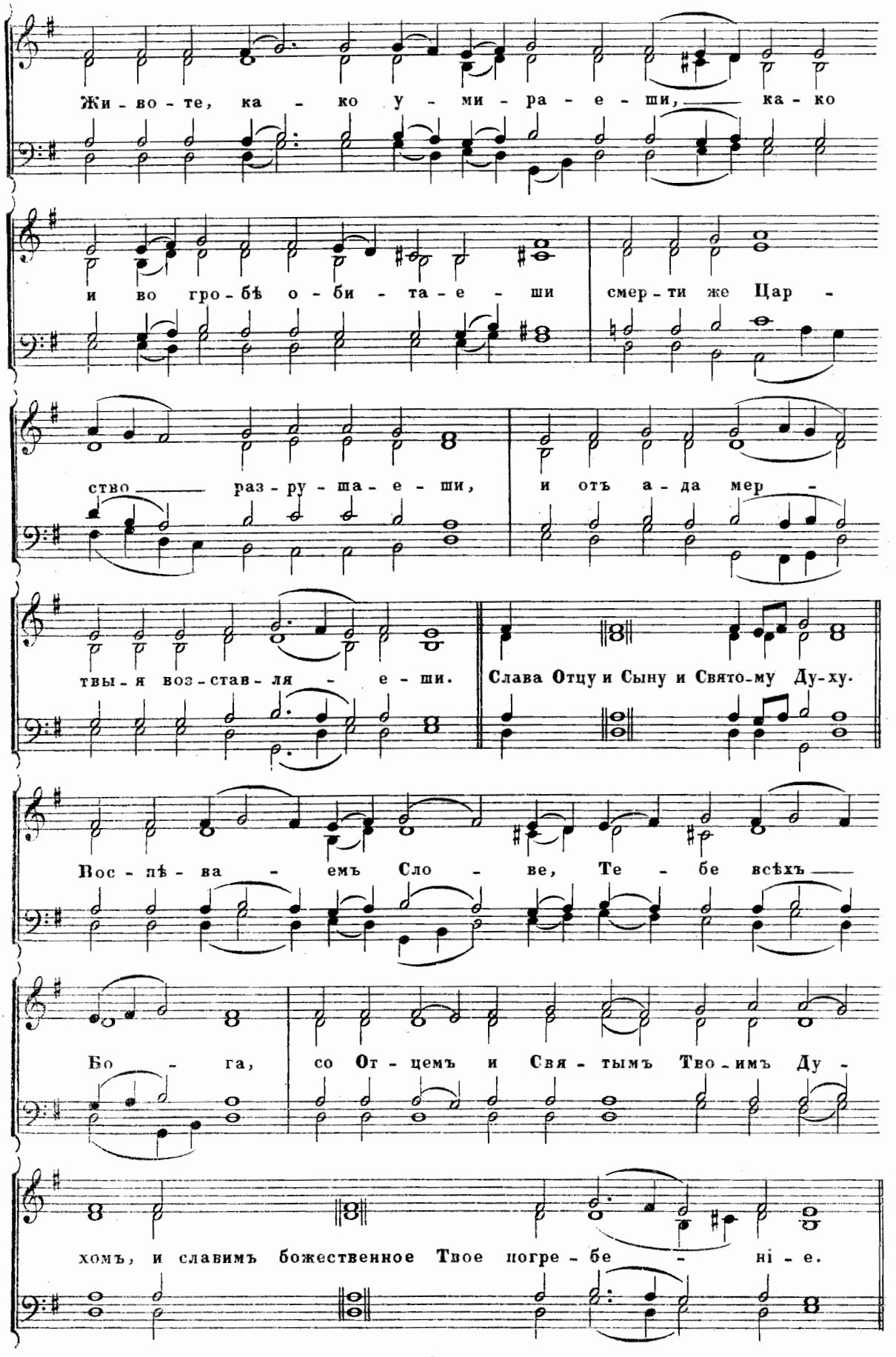
Жи-во-те, ка-ко у-ми-ра-е-ши, ка-ко
и во гро-бѣ о-би-та-е-ши смер-ти же Цар-
ство раз-ру-ша-е-ши, и отъ а-да мер-
твы-я воз-став-ля-е-ши.
Слава Отцу и Сыну и Свято-му Ду-ху.
Вос-пѣ-ва-емъ Сло-ве, Те-бе всѣхъ
Бо-га, со От-цемъ и Свя-тымъ Тво-имъ Ду-
хомъ, и славимъ божественное Твое погре-бе-ні-е.

И нынѣ и присно и во вѣки вѣ - ковъ, а - минь. Бла - жимъ Тя

Бо - го - ро - ди - це чи - ста - я, и по - чи -

та - емъ три - днев - но - е по - гре - бе - ні - е Сы -

на Тво - е - го и Бо - га на - ше - го вѣр - но.

Ектенія малая.

Статья 2я

До - стой - но есть ве - ли - ча - ти Тя жиз - но -

дав - ца. На кре - стѣ ру - цѣ про - стер - ша - го и со - круш -

ша - го дер - жа - ву вра - жі - ю. Руцѣ твои сотвористѣ мя и создастѣ мя,

вразуми мя и научуся за-по-вѣ-демъ Тво-имъ. До-стой-но есть

ве-ли-ча-ти Тя всѣхъ Зиж-ди-те-ля, Тво-и-ми бо

стра-дан-ми и-ма-мы без-стра-сті-е, из-бавль-

ше-ся тлѣ-ні-я. Бо-ящіися Тебе узрятъ мя, и возве-

селятся, яко на словеса Тво-я у-по-вахъ. У-жа-се-ся зем-

ля, и солн-це Спа-се скры-ся, Те-бѣ не ве-

чер-не-му свѣ-ту Хри-сте, за-шед-шу во гро-бѣ плот-ски.

Слава Отцу и Сыну и Святому Ду - ху. Без - на - чаль - не

Бо - же, со - при - сно - сущ - не Сло - ве и Ду -

ше свя - тый, скиптръ Пра - во - слав - на - го Им - пе - ра -

то - ра у - крѣ - пи на рат - ны - я я - ко благъ.

И нынѣ и присно и во вѣки вѣ - ковъ, а - минь. Жизнь рожд -

ша - я, пре - не - по - роч - на - я, чи - ста - я Дѣ - во, у - то - ли Цер -

ков - ны - я со - блаз - ны, и по - даждь миръ я - ко бла - га - я.

Ектенія малая.

Статья 3я

Ро - - ди вси пѣснь по - гре - бе - ні - ю

Тво - е - му при - но - сятъ Хри - сте мой. Призри на мя

и помилуй мя по суду любящихъ и - мя Тво - е. Снемъ

съ дре - ва, и - же отъ А - ри - ма - ое - а пла - ща -

ни - це - ю об - вивъ во гро - бѣ Тя по - гре - ба - етъ.

Сто - пы моя направи по словеси Твоему и да необладаетъ мною всякое

безза - ко - ні - е Ми - ро - но - си - цы прі - и - до - ша,

ми - ра те - бѣ Хри - сте мой но - ся - щі - я пре - муд - ро.

Слава Отцу и Сыну и Свято - му Ду - ху. О Тро - и - це

Бо - - же мой, От - че, Сы - не и Ду - - ше

по - ми - - луй міръ. И нынѣ и присно и вовѣки вѣ - ковъ, а - минь.

Ви - дѣ - ти тво - е - го Сы - - на во - скре - се - ні - е

Дѣ - - во спо - до - би тво - я ра - бы.

За тѣмъ поемъ тропари воскресны: Благословенъ еси Господи „Ангельскій соборъ удивися„ см. „Всенощное бдѣніе“

Ирмосы (Знам. росп.) гласъ 6й, Пѣснь 1я.

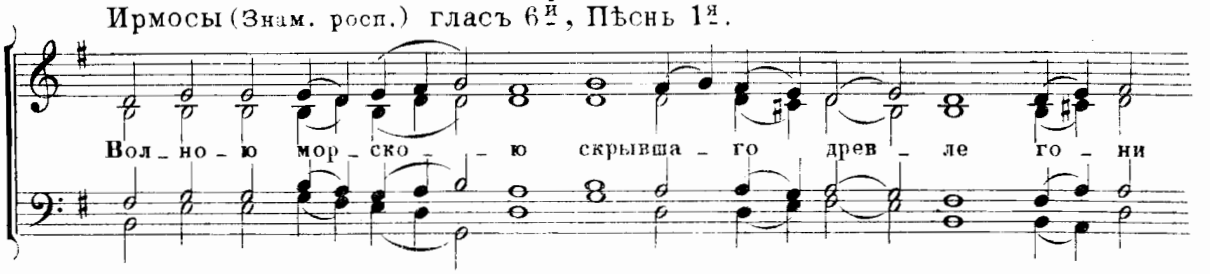

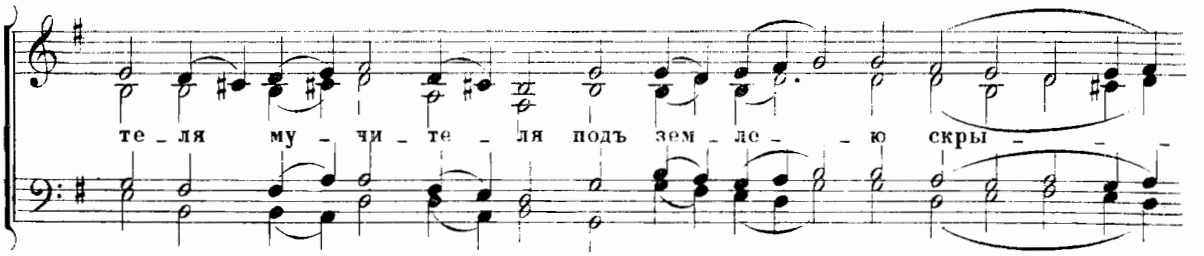

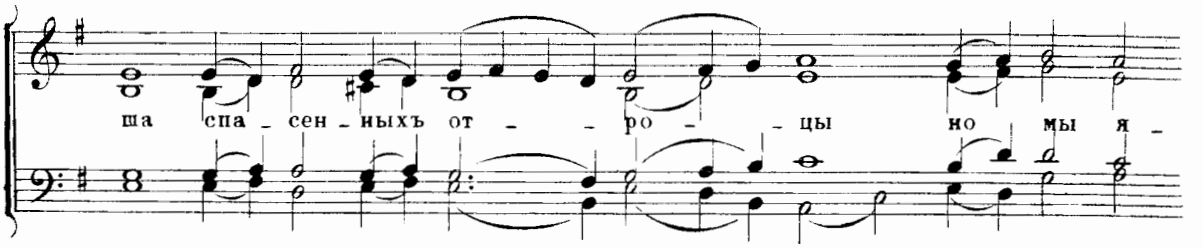

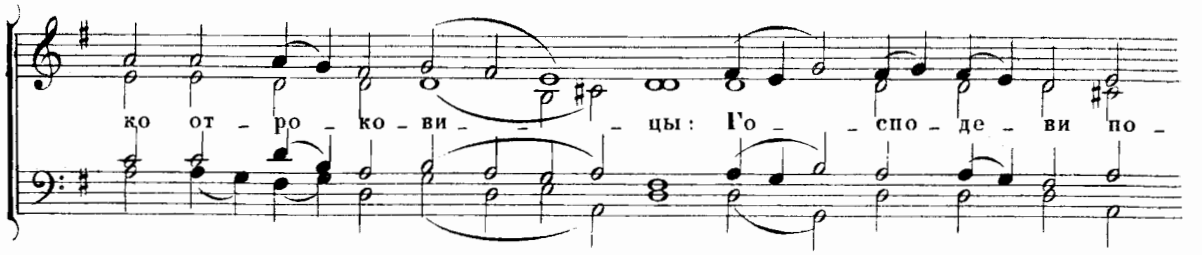

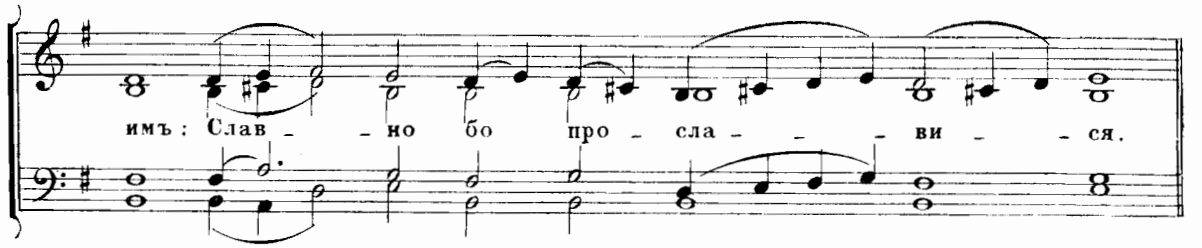

Пѣснь 3я

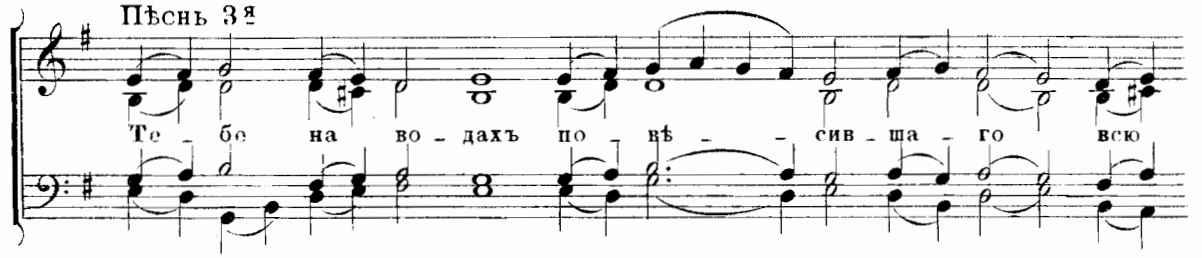

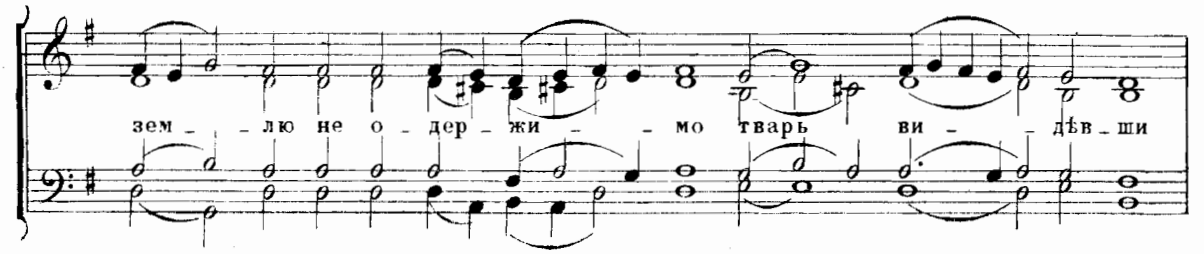

на лоб - нѣмъ ви - - си - ма, у - жа - сомъ мно - -

гимъ со - дра - га - - ше - ся: нѣсть святъ, раз - вѣ

те - бе Го - - спо - ди взы - ва - - ю - щи.

Пѣснь 4я

На кре - стѣ тво - е бо - же ствен - но - е ис - то - ща - -

ні - - - е про - ви - дя Ав - ва - кумъ.

у - жас - - ся во - пі - я - - ше: ты силь - ныхъ пре -

сѣклъ е - си дер - жа - ву бла - же

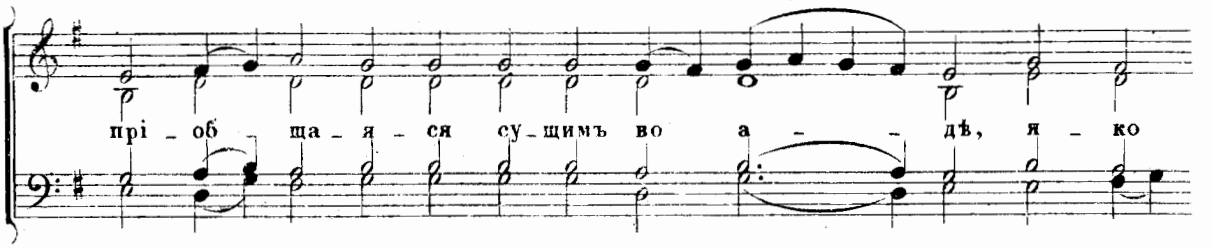
прі - об - ща - я - ся су - щимъ во а - - дѣ, я - ко

Пѣснь 5я

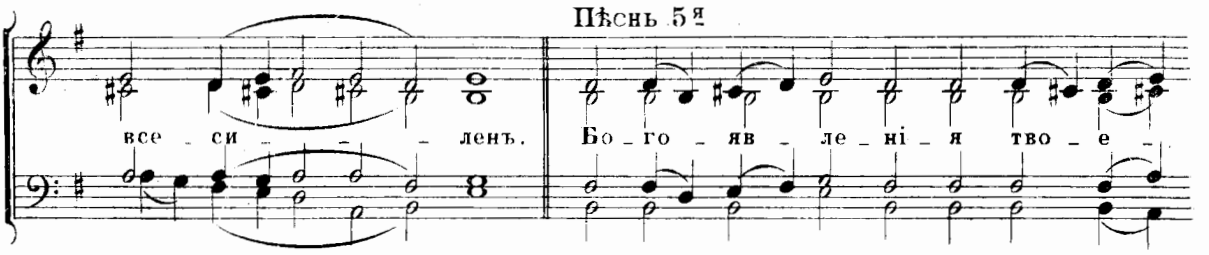
все - си - - - ленъ. Бо - го - яв - ле - ні - я тво - е -

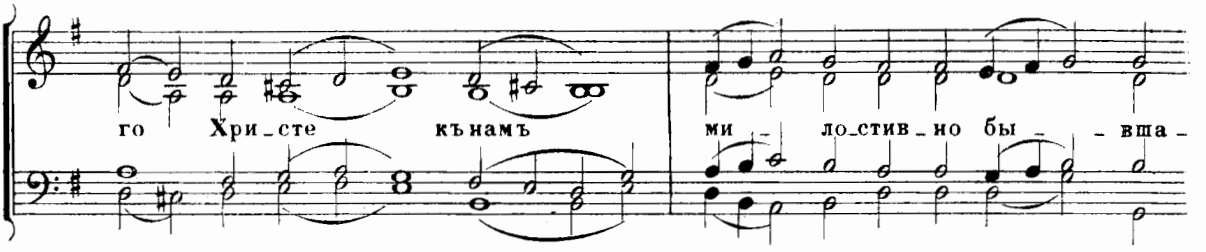
го Хри - сте къ намъ ми - ло - стив - но бы - - вша -

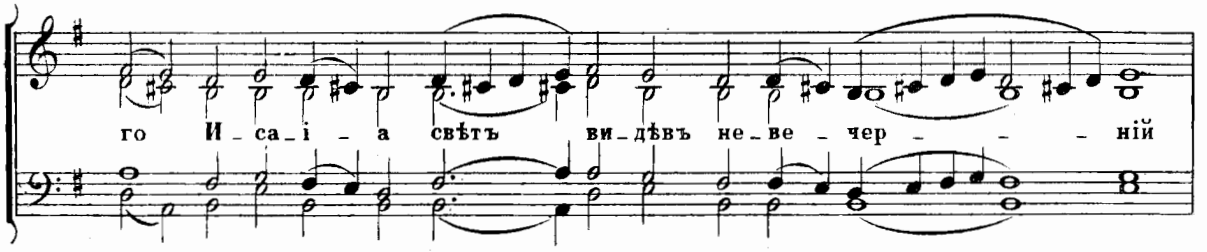
го И - са - і - а свѣтъ ви - дѣвъ не - ве - чер - - - ній

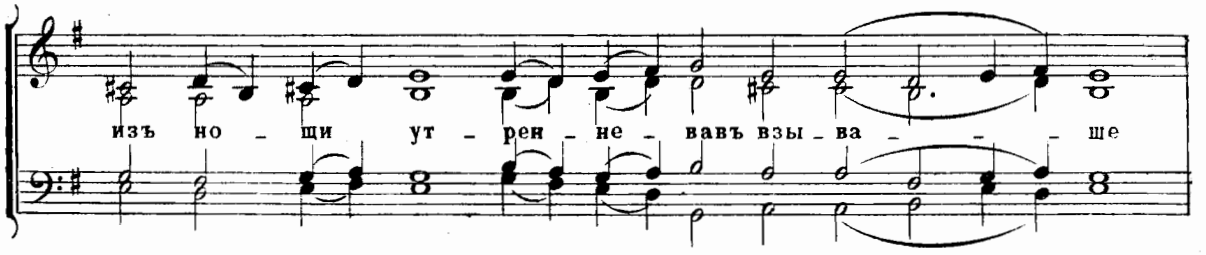
изъ но - щи ут - рен - не - вавъ взы - ва - - - ше

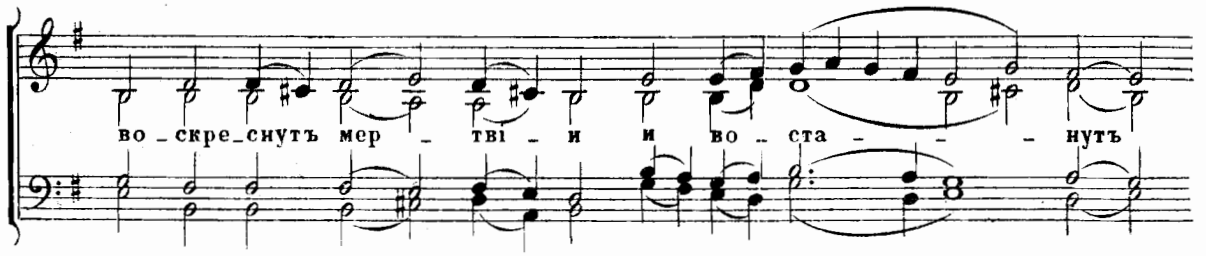
во - скре - снутъ мер - тві - и и во - ста - - - нутъ

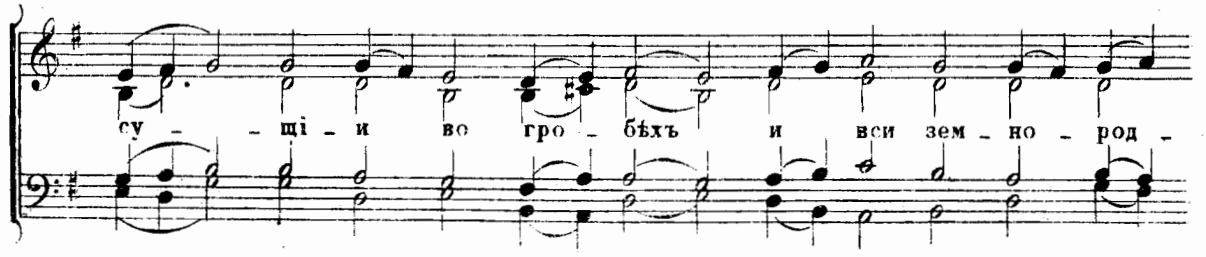
су - - щі - и во гро - бѣхъ и вси зем - но - род -

Пѣснь 6я

ні - и воз - ра - - ду - ют - ся. Ятъ бысть, но не -

у - дер - жанъ въ пер - сѣхъ ки - - то - выхъ і - о - - -

на; твой бо об - - разъ но - ся стра - дав - ша -

го и по - гре - бе - ні - ю да - вша - то - ся я - ко

отъ чер - то - - га отъ звѣ - ря и - зы - - -

де при - гла - ша - ше же ху - сто - ді - - и хра - ня -

ці - - и су - - ет - на - я и лож - - на - я

ми - лость сі - ю ос - та - ви - ли ес - те.

Пѣснь 7я

Не - из - ре - чен - но - е чу - до въ пе - щи из - ба -

ви вый пре - по - доб - ны - я от - ро - ки

изъ пла - ме - не: во гро - бѣ мертвъ, без - ды - ха

ненъ по - ла - га - ет - ся во спа - се - ні - е

насъ по - ю - щихъ: из - ба - ви - те -

лю Бо - же, бла - го - сло - венъ е - си

Пѣснь 8я

У - жа - сни - - ся бо - яй - ся не - - бо, и да

под - ви - - жат - ся о - сно - ва - ні - я зем - ли

се бо въ мер - тве - цѣхъ вмѣ - ня - - ет - ся

въ вы - шнихъ жи - вый и во гробъ малъ стран - но прі -

ем - - лет - - ся, Е - го же от - ро - цы бла -

го - сло - ви - - те, свя - щен - ни - цы во - спой - - те.

лю - - ді - е пре - воз - но - си - те во вся вѣ - ки.

Пѣснь 9я

Не ры - дай ме - не Ма - - - - ти зря -

щи во гро - - бѣ, Е - го же во чре - вѣ без -

сѣ - ме - не за - ча - ла е - си Сы - - - - на

во - ста - ну бо, и про слав - лю - ся и воз - не - су со

сла - во - ю не - пре - стан - но я - ко Богъ,

вѣ - ро - ю и лю - бо - ві - ю Тя ве - ли ча - - ю - щі - я.

Прокименъ Гласъ 4й

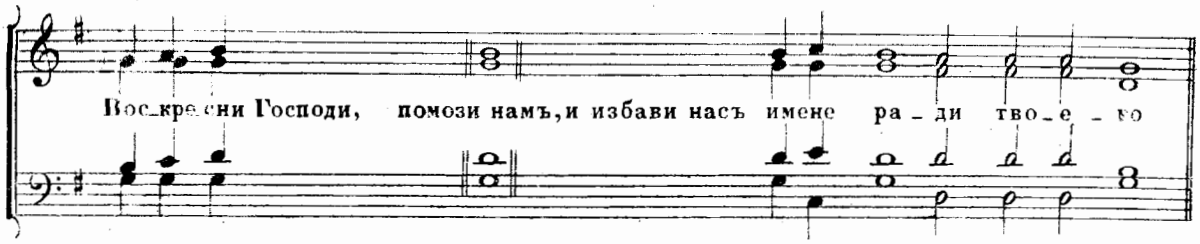

Прокименъ Гласъ 7й

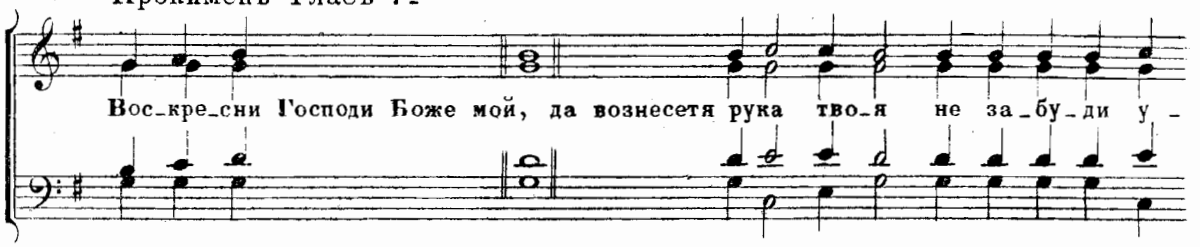

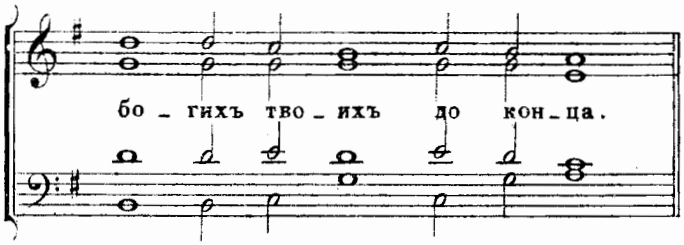

Чтеніе: Апостола" Евангелія" и прочее послѣдованіе утрени.

На вечерни: на Господи воззвахъ стихиры воскресны гласъ 1й

По прочтеніи первыхъ паремій.

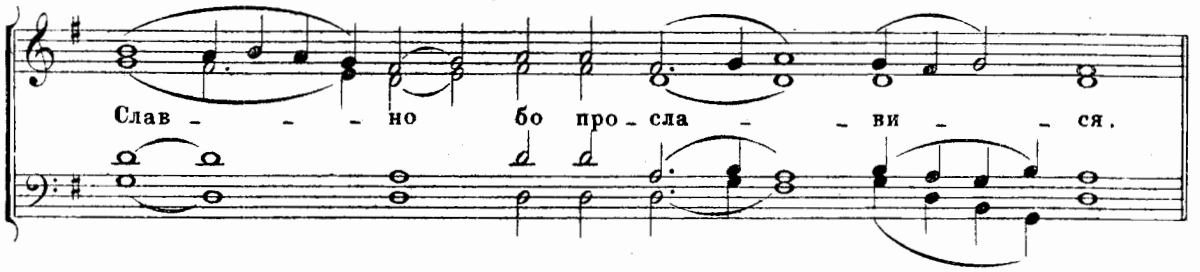

Послѣ вторыхъ паремій.

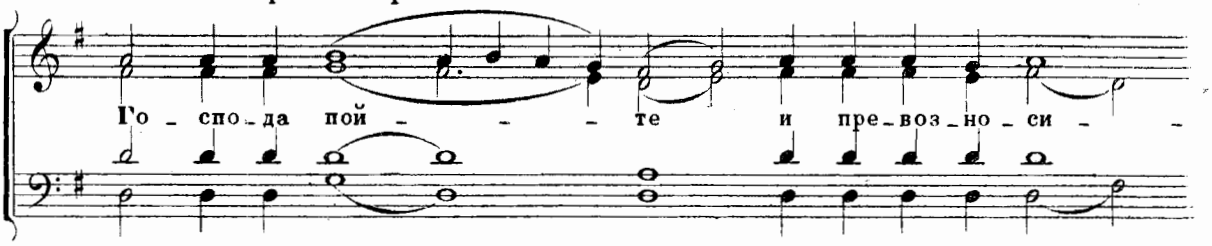

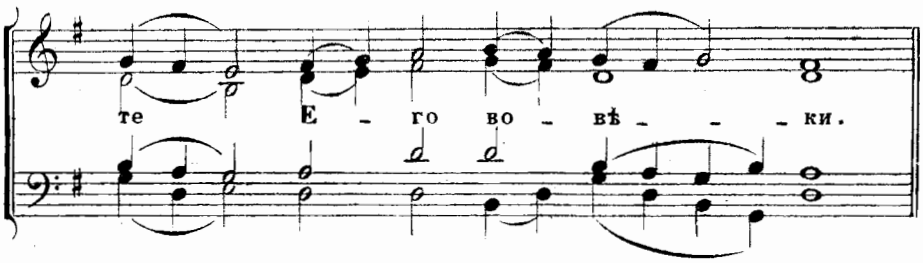

Послѣ чтенія паремій ектенія малая, Господи спаси благочестивыя. Елицы во Христа (см. Литургію.)

Прокименъ Гласъ 8й.

Вся зем_ля да по_клонится Тебѣ и поетъ тебѣ, да поетъ же и

Послѣ Апостола,

ме_ни тво_е_му Выш_ - - - ній. Во_скре_сни Бо_же

Гласъ 7й

су_ди зе_мли, яко ты наслѣдиши во всѣхъ я_зы_ - цѣхъ

Тоже Знам.росп.

Во_скре_сни Бо_же су_ди зем_ли. я_ко ты

на_слѣ_ди_ши_во всѣхъ

я_зы цѣхъ.

За тѣмъ прочее послѣдованіе Литургіи Василія Великаго; Вмѣсто Херувимской пѣсни „Да молчитъ“ (см. „Пѣніе Божи. Литургіи)

Отъ Спб. Дух. Ценз. Ком. печатать дозволяется
1892 г. Января 24 д. Цензоръ Архимадритъ Тихонъ.

46 Лит. Г. Шмидта Мѣщанская 19.

ВНО-МУЗЫКАЛЬНЫЯ ПЕРЕЛОЖЕНІЯ И СОЧИНЕНІЯ
А. АРХАНГЕЛЬСКАГО.

Для смѣшаннаго хора (для дисканта, альта, тенора и баса):

Цѣна.

	парт. голоса. Р. К.	Р. К.
ожественной Литургіи:		
ю Училищнымъ Совѣтомъ вятѣйшемъ Сѵнодѣ къ ленію въ церковно-при- ъ школахъ, Министер- Народнаго Просвѣщенія— ѣхъ учебныхъ заведеній и мъ Комитетомъ при Свя- ъ Сѵнодѣ, какъ пособіе ученіи церковному пѣнію уховныхъ семин. и учи-	2 —	2 —
ое бдѣніе. (Одобрено ъ Совѣтомъ при Свя- ъ Сѵнодѣ къ употребле- въ церковно-приходскихъ ахъ, и училищъ)	2 —	3 —
ди помилуй» и «Иже Херу- » № 1	— 50	
Херувимы» № 2	— 50	
Херувимы» № 3	— 50	
городицѣ прилежно нынѣ ѣемъ»	— 50	
оли болѣзни»	— 50	
ѣсть хранитель всея вселен- »	— 50	
милость мира» № 1	— 50	
лость мира» № 2	— 50	
лость мира» № 3	— 50	
Милость мира» № 4	— 50	
мнъ въ память чудеснаго из- ленія отъ опасности, угро- пей Государю Императору и Августѣйшей Семьѣ при кру- іи поѣзда 17 октября 1888 г.»	— 50	
ѡсподи помилуй» и «Нынѣ си- небесныя»	— 50	
	парт. голоса.	
итургія Св. Іоанна Златоуста- (заупокойная)	2 —	2 50
дѣльно:		
«Господи помилуй», «Едино- родный Сыне», «Во Царствіи Твоемъ»	— 60	
«Пріидите поклонимся», «Со святыми упокой», «Господи, спаси благочестивыя», «Свя- тый Боже», «Аллилуія»	—	

Партитура вмѣстѣ съ голосовыми партіями.

Партитура вмѣстѣ съ голосовыми партіями.

	Р. К.	Р. К.
№ 3) «Слава Тебѣ Господи», «Господи помилуй» (тройное), «Господи помилуй» (заупокойное), «Господи помилуй» (на прочихъ эктеніяхъ)	— 60	
№ 4) «Иже херувимы», «Господи помилуй» и «Подай Господи» . .	— 75	
№ 5) «Отца и Сына» и «Вѣрую» .	— 75	
№ 6) «Милость мира» и «Достойно есть»	— 75	
№ 7) «Господи помилуй», «Подай Господи» и «Отче нашъ» . .	— 60	
№ 8) Причастный стихъ: «Блажени, яже избралъ»	— 75	
№ 9) «Благословенъ грядый», «Видѣхомъ свѣтъ истинный», «Да исполнятся уста наша», «Будимя Господне» и проч.	— 60	
	парт. голоса.	
№16) Панихида.	1 —	1 50
№17) Пѣніе церковныхъ службъ во дни Св. Великаго Поста, Св. Пасхи и двунадесятыхъ праздниковъ. (Одобрено Училищнымъ Совѣтомъ при Святѣйшемъ Сѵнодѣ къ употребленію въ церковно-приходскихъ школахъ,		
а) Выпускъ I (Св. Великій Постъ).	1 —	1 50
Отдѣльно отъ I выпуска:		
— «Да исправится молитва моя», тріо и хоръ	— 50	парт. и голоса вмѣстѣ
б) Выпускъ II (Входъ Господень во Іерусалимъ и Страстная Седмица)	1 75	2 50
в) Выпускъ III (Святая Пасха).	1 —	1 50
г) Выпускъ IV (Вознесеніе Господне и Св. Пятидесятница).	1 —	1 50
д) Выпускъ V (Преображеніе Господне, Успеніе Пресв. Богородицы. Рождество Пресв. Богородицы и Воздвиженіе Честнаго Креста).	1 50	2 25
е) Выпускъ VI (Введеніе во храмъ Пресв. Богородицы, Рождество Христово, Богоявленіе Господне, Срѣтеніе Господне и Благовѣщеніе Пресв. Богородицы).	1 50	2 50
ж) Выпускъ VII (Ирмосы на двунадесятые праздники, на первую и на страстную седм. Св. Великаго поста	1 75	2 25
з) Выпускъ VIII (праздники великихъ святыхъ и Богородичныхъ (недвунадесятыхъ)	1 85	2 40

Означенные №№ издан[illegible] ородныхъ голосовъ (дѣтскихъ, женскихъ и муж- по тѣмъ же цѣнамъ.

№ 18) Милость мира» № 5 . . . . —75 к.
№ 19) Великое славословіе . . . . . —75 „
№ 20) Многолѣтіе . . . . . — 45 „
№ 21) Молитву пролію ко Господу . 50 „
№ 22) Вскую мя отринулъ еси . . . 60 „
№ 23) Къ кому возопію Владычице. 75 „
№ 24) Иже херувимы № 4. . . . . 60 „
№ 25) Иже херувимы № 5. . . . . 60 „
№ 26) Иже херувимы № 6. . . . . 50 „
(для однорoнныхъ голосовъ.)

Партит. вмѣстѣ съ голосов. парт.

№ 27) Господи, услыши молитву мою. 60 „
№ 28) Тебе Бога хвалимъ . . . 1 р. 25 „
№ 29) Подражаніе пѣснопѣніямъ Православной церкви (канты) для однородныхъ голосовъ, четыре №№ вмѣстѣ 1 р. 25 к
(Голоса отдѣльно) . . . . . 75 „

Партит. вмѣстѣ съ голосов. парт.

№ 30) Помилуй насъ, Господи . . 50 к.
№ 31) Милосердія двери отверзи намъ . . . . . 50 „
№ 32) Хвалите Господа съ небесъ 50 „

Парт. съ голосовыми парт.

№ 33) Пѣніе Литургіи Святаго Іоанна Златоуста въ духѣ древнихъ напѣвовъ Православной церкви. (Одобрено Святѣйшимъ Сунодомъ къ употребленію въ церковно — приходскихъ школахъ)
. . . . . Партитура . 1 р. . .
. . . . . Голоса . 1 . 25 к.

34) Внуши Боже молитву мою.
35) Гласомъ моимъ ко Господу вос
звахъ . . . . . .
36) Не имамы иныя помощи.
37) Милость мира № 6 . . . . .
38) Достойно есть. . . . . .
39) Пѣніе всенощнаго бдѣнія
Партитура . 1
Голоса . . 2

Партитура . . 1 руб. 75
Голоса. . . . 2 руб. 50 коп.

Складъ изданій: С.-Петербургъ, Стремянная, д. № 7, кв 7, у **Александра Андреевича** Г
гельскаго, и въ музыкальномъ магазинѣ **Юргенсо** С.-Петербургъ, Большая Морская, 9.

Отъ С.-Петербургскаго Духовнаго Цензурнаго Ко
24 января 1892 г. Ценвор

Печатать дозволяется. С.-Петербургъ,
Митр. Тихонъ.